



Chula
Chulalongkorn University

สำนักงานวิทยทรัพยากร
จุฬาลงกรณ์
มหาวิทยาลัย

วัน 5 ส สำนักงานวิทยทรัพยากร

หัวข้อ “5 ส สู่อุบัติภัยในสถานที่ทำงาน”

21 พฤษภาคม 2564

กำหนดการ วัน 5 ส ผ่าน zoom

(08.30 - 09.00 น.) บุคลากรทยอยเข้าห้อง zoom

(09.10 - 09.20 น.)

-ผู้อำนวยการสำนักงานวิทยทรัพยากร กล่าวเปิดงาน “5 ส สู่อุบัติภัยในสถานที่ทำงาน”

-คปอ.กับการดำเนินงาน 5 ส สู่อุบัติภัยในสถานที่ทำงาน ของสำนักงานวิทยทรัพยากร

<ทดสอบความพร้อม zoom ของวิทยากร>

(09.30 - 10.00 น.) พังบรรยายหัวข้อ ความสัมพันธ์ระหว่าง 5 ส กับความปลอดภัย โดย ดร. จุฑาสิริ โรหิตรัตนะ

(10.00 - 11.00 น.)

-ชมการทำพื้นที่ให้น่าอยู่ ปลอดภัย ด้วยหลักการ 5 ส ผ่านการนำเสนอผลงานของฝ่าย/ศูนย์

-ผู้อำนวยการสำนักงานวิทยทรัพยากร กล่าวปิดงาน วัน 5 ส



คณะกรรมการอาชีวอนามัย ความปลอดภัย และสภาพแวดล้อมในการทำงาน



คำสั่ง สำนักงานวิทยทรัพยากร จุฬาลงกรณ์มหาวิทยาลัย
ที่ ๐๕๗ /2563
เรื่อง แต่งตั้งคณะกรรมการความปลอดภัย อาชีวอนามัย และสภาพแวดล้อมในการทำงาน

เพื่อขับเคลื่อนการดำเนินงานด้านความปลอดภัย อาชีวอนามัย สภาพแวดล้อมในสถานที่ทำงานของสำนักงานวิทยทรัพยากร และของจุฬาลงกรณ์มหาวิทยาลัย รวมถึง ความเป็นอยู่ของสภาพแวดล้อมในสถานที่ทำงาน หรือ 5 ส เป็นไปด้วยความเรียบร้อย อาศัยอำนาจตามข้อบังคับจุฬาลงกรณ์มหาวิทยาลัยว่าด้วยการบริหารสำนักงานวิทยทรัพยากร พ.ศ. 2560 สำนักงานฯ จึงขอแต่งตั้งผู้มีรายนามต่อไปนี้ เป็นคณะกรรมการความปลอดภัย อาชีวอนามัย และสภาพแวดล้อมในการทำงาน (คปอ.ส่วนงาน)

- | | |
|--|---------------------|
| 1. นางปิยวรรณ ตระกูลฤทธิ | ประธานกรรมการ |
| 2. เจ้าหน้าที่ความปลอดภัยในการทำงาน (นายธีระ ทรัพย์ไพศาลกิจ) | กรรมการ |
| 3. นางสาววาสนา เหล่าชินชาติ | กรรมการ |
| 4. นางสาวนริญา จันทร์กลีบ | กรรมการ |
| 5. นายวิโรจน์ ลาภทรัพย์ทวี | กรรมการ |
| 6. นายฤกษ์ กัจจร | กรรมการ |
| 7. นางสาวทิวากร ดุลสูงเนิน | กรรมการและเลขานุการ |

โดยมีหน้าที่ ดังนี้

- 1) เสนอนโยบาย แผนการดำเนินงานด้านความปลอดภัย มาตรการ แนวทางการปรับปรุง แก้ไขที่เกี่ยวกับความปลอดภัยรวมถึงความเป็นอยู่ของสภาพแวดล้อมในสถานที่ทำงาน
- 2) ส่งเสริม รมรงค์ สนับสนุนในกิจกรรมด้านความปลอดภัยและกิจกรรม 5 ส
- 3) สำรวจ ตรวจสอบสภาพแวดล้อมในสถานที่ทำงาน ด้านความปลอดภัย ที่เป็นความเสี่ยงในการทำงานและการให้บริการ เพื่อนำไปสู่แนวทางป้องกันอันตรายอันจะก่อให้เกิดอุบัติเหตุ
- 4) มีความร่วมมือกับคณะทำงานระบบการจัดการพลังงานและสิ่งแวดล้อมของสำนักงานวิทยทรัพยากร
- 5) มีความร่วมมือกับ คปอ. จุฬาลงกรณ์มหาวิทยาลัยในบริบทของห้องสมุด
- 6) รายงานสถิติ ข้อมูล และผลการดำเนินงานต่อสำนักงานวิทยทรัพยากร

ทั้งนี้ ตั้งแต่วันที่ 1 ตุลาคม พ.ศ. 2563 จนถึงวันที่ 30 กันยายน พ.ศ. 2564

สั่ง ณ วันที่ 30 กันยายน พ.ศ. 2563

(รองศาสตราจารย์ ดร. ออมร เพชรสม)
ผู้อำนวยการสำนักงานวิทยทรัพยากร

ส่งเสริม รมรงค์ สนับสนุนกิจกรรมด้านความปลอดภัย
และกิจกรรม 5 ส

สำรวจ สภาพแวดล้อมในสถานที่ทำงาน ด้านความปลอดภัย
เพื่อนำไปสู่แนวทางป้องกัน

ร่วมมือกับ คณะทำงานที่เกี่ยวข้อง

รายงานการดำเนินงานต่อสำนักงานฯ และ ศปอ. จุฬาฯ

2542

“5 ส”

2561

ความปลอดภัย
อาชีวอนามัย และ
ในสถานที่ทำงาน

2562-2563

ร่วมมือ กับ ศูนย์ความ
ปลอดภัย อาชีวอนามัย
และสิ่งแวดล้อม
จุฬาลงกรณ์
มหาวิทยาลัย (ศปอส.)
SHECU “โครงการ
เรียนรู้อันตรายกับ
ความปลอดภัยใกล้ตัว”

2564

ร่วมมือ กับ SHECU
“โครงการส่งเสริมความ
ปลอดภัยในการทำงาน”
2564 โครงการแบบมุ่ง
เป้าเห็นผลสัมฤทธิ์ จัด
สถานที่ทำงานให้มีความ
น่าอยู่ ปลอดภัย มี
สภาพแวดล้อมที่ไม่
ก่อให้เกิดอุบัติเหตุในแบบ
ของ “5 ส”

จัดสภาพแวดล้อมการทำงานให้มีความน่าอยู่ ปลอดภัย มีสภาพแวดล้อมที่ไม่ก่อให้เกิดอุบัติเหตุในแบบของ 5 ส



วัฒนธรรมด้านความปลอดภัย ขององค์กร



5ส

พื้นฐานการปรับสภาพแวดล้อมในสถานที่ทำงาน เพื่อเพิ่มประสิทธิภาพการทำงานและความปลอดภัยจนเป็นนิสัยในการดำรงชีวิต

- สสส**
ทำให้เป็นระเบียบ
แยกของที่จำเป็นต้องใช้กับที่ไม่จำเป็นต้องใช้ออกจากกัน
- สดวก**
วางของในที่ที่ควรอยู่
จัดวางของที่จำเป็นต้องใช้ให้เป็นระเบียบ สามารถหยิบใช้ได้ทันที
- สะอาด**
ทำความสะอาด
ปิด กวาด เช็ด ถู สถานที่ทำงาน และอุปกรณ์ต่างๆ ให้สะอาดอยู่เสมอ
- สุขภาพ**
รักษาความสะอาด
การรักษาและปฏิบัติ 3ส ข้างต้น ให้ดีตลอดไป
- สร้างนิสัย**
ฝึกเป็นนิสัย
รักษาและปฏิบัติ 4ส ข้างต้น ให้ถูกต้องจนติดเป็นนิสัย

กรมการความปลอดภัย อาชีวอนามัย และสภาพแวดล้อมในการทำงาน สำนักงานวิทยทรัพยากร จุฬาลงกรณ์มหาวิทยาลัย

อุบัติการณ์ (INCIDENT)

คือ เหตุการณ์ที่เกิดขึ้นโดยไม่คาดคิดเป็นเหตุนำไปสู่การเกิดเหตุการณ์เกือบเกิดอุบัติเหตุ (NEAR MISS) หรืออุบัติเหตุ (ACCIDENT)

เกือบเกิดอุบัติเหตุ (NEAR MISS) อุบัติเหตุ (ACCIDENT)

อุบัติการณ์ (INCIDENT)

↓

5ส

เพื่อ
ความปลอดภัย

←



Chula

Chulalongkorn University

สำนักงานวิทยทรัพยากร
จุฬาลงกรณ์
มหาวิทยาลัย

วัน 5 ส

พบสภาพแวดล้อมในพื้นที่ทำงาน หรือในพื้นที่บริการไม่ปลอดภัย

แจ้งกก.คปอ.ในพื้นที่ กรณี เร่งด่วนแจ้ง จป. ... 82910, 82999

OAR Safety
อุบัติเหตุต้องเป็น 0

แจ้งเหตุการณ์เกือบเกิดอุบัติเหตุ
หรือพื้นที่ในการทำงานที่ไม่ปลอดภัย
ได้ทันที

Scan me

ด้วยความห่วงใย ใส่ใจ ดูแล
คณะกรรมการความปลอดภัย อาชีวอนามัย และสภาพแวดล้อมในการทำงาน

OAR SAFETY

OAR SAFETY



AlpQLSdx9SFHGihX-aHL4z_2PGoZPSzbBb2xtHd5oaJ7FEL5Cj9A/viewform



Health & Safety CULib

แบบแจ้งเหตุการณ์เกือบเกิดอุบัติเหตุ/เกิดอุบัติเหตุและพื้นที่ในการทำงานที่ไม่ปลอดภัย

เพื่อให้คณะกรรมการอาชีวอนามัย นำข้อมูลการแจ้งของท่านไปดำเนินการจัดการ ด้านสภาพแวดล้อมและความปลอดภัยในที่ทำงาน ตามนโยบาย "ส่งเสริม ป้องกัน คัดกรอง และจัดการสภาพแวดล้อมการทำงาน เพื่ออาชีวอนามัยและความปลอดภัยของบุคลากรและผู้บริหารในสำนักงานวิทยทรัพยากร"

**จำเป็น*

วันที่พบ/ วันที่เกิดเหตุ *

วันที่

mm/dd/yyyy

เวลาที่พบ/ เวลาที่เกิดเหตุ *

เวลา

:

สถานที่ที่พบ/ สถานที่ที่เกิดเหตุ *

คำตอบของคุณ

รายละเอียด *

คำตอบของคุณ

ชื่อผู้แจ้ง และเบอร์ติดต่อ(สำหรับติดต่อกลับเพื่อขอข้อมูลเพิ่มเติม) *

คำตอบของคุณ

E-mail (หากต้องการทราบผลแจ้งกลับ)

คำตอบของคุณ

ส่ง

หน้า 1 จาก 1

ห้ามส่งรหัสผ่านใน Google ฟอรัม

แบบฟอร์มนี้ถูกสร้างขึ้นภายใน Chulalongkorn University รายงานการละเมิด

Google ฟอรัม

รับแจ้ง-แจ้งกลับ ทาง e-mail

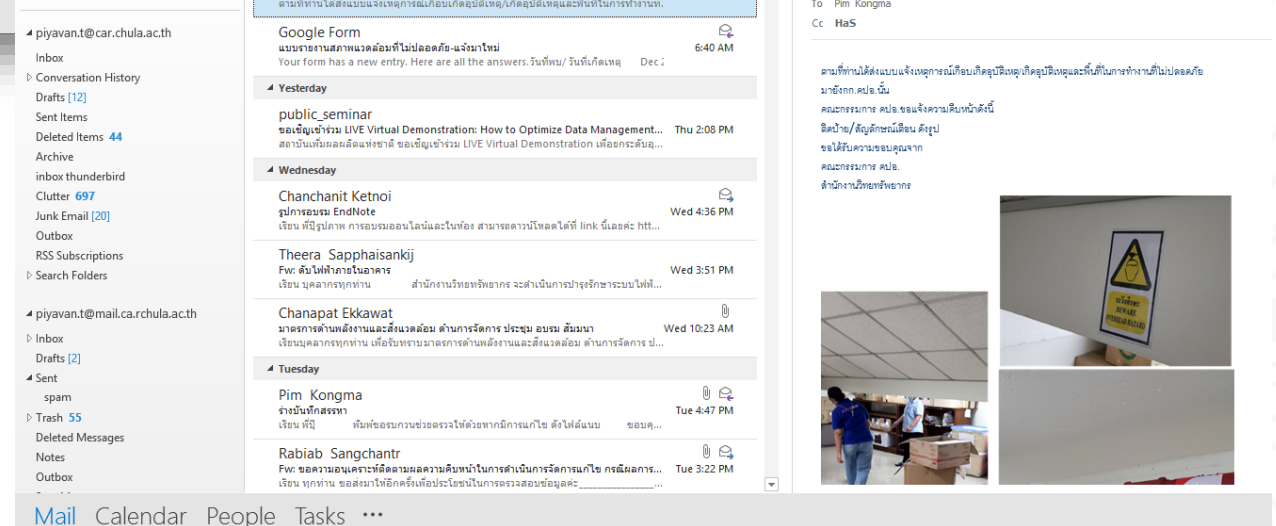
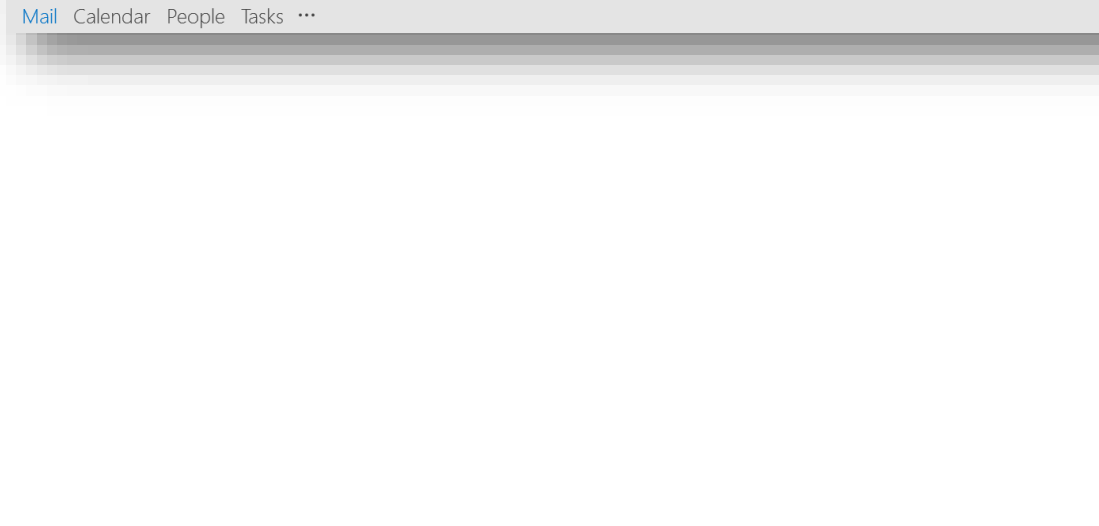
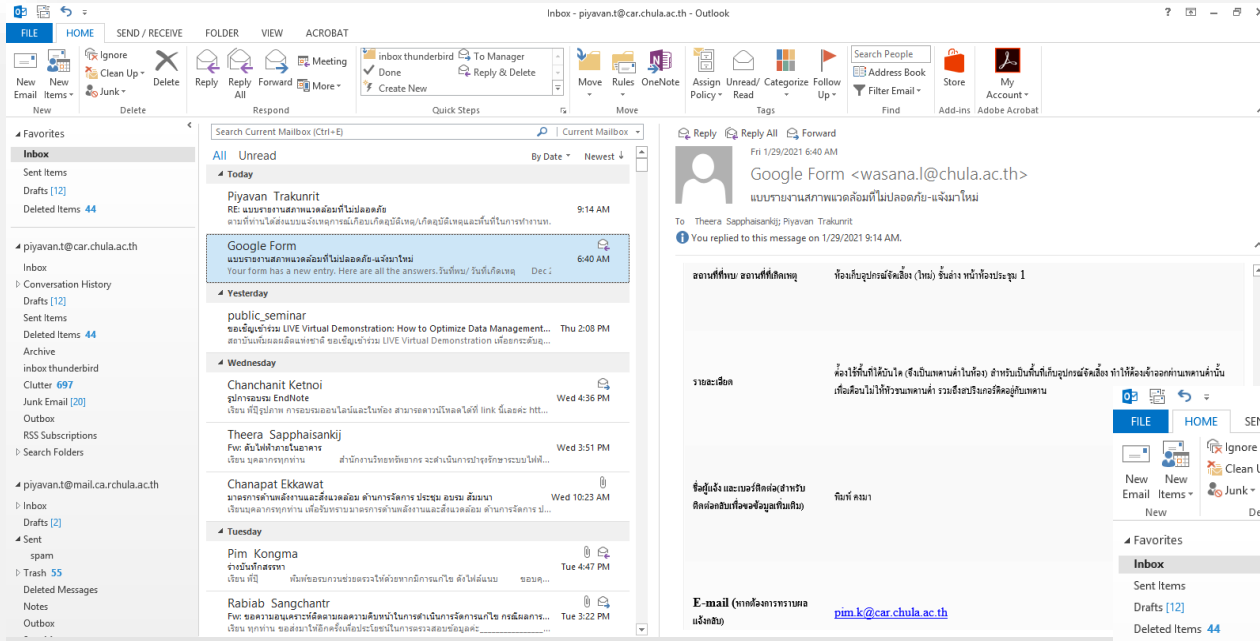



บุคลากรพบพื้นที่อุบัติเหตุ ในพื้นที่ส่วนกลาง/บริการ

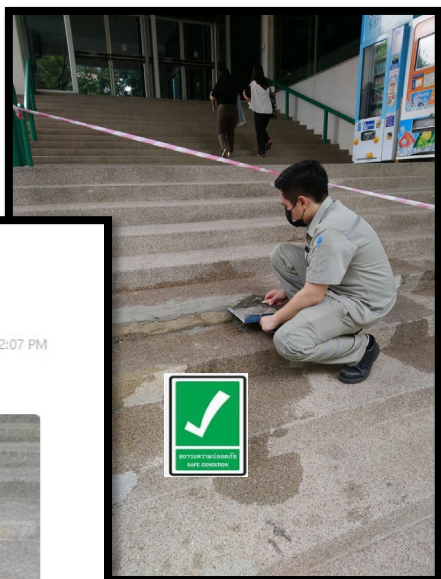

สมลวรรณ
เห็นदानข้างปูนที่บันไดตึกออกมา
มาเรื่อยๆคะ
เห็นนี้สิตเอาหินแกะออกด้วยคะ 12:07 PM

สมลวรรณ

รับทราบคะ.....เพื่อป้องกันไม่ให้เกิดการกระแทก
ลงไปซึ่งอาจทำให้เหล็กเส้นไหลออกมาเป็นอัน
ตราาย...ทางทีมช่าง (กายภาพ)
จะดำเนินการนำปูนซีเมนต์มาโปะชั่วคราว
จึงขอแจ้งเตือนภัยดังกล่าว นะคะ...ขอบคุณค่ะ

Read 93
12:31 PM

Save | Save as... | Forward | Keep

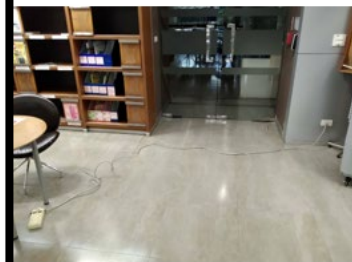

piyavan.t@car.chula.ac.th - Outlook

Chaiwit Ratimongkhonrak
Re: ภาวิชาการแจ้งเหตุ จาก สมล.

To: Theera Sapphaisankij
Cc: Piyavan Trakuntat <piyavan.t@car.chula.ac.th>

ขอบคุณมากครับ

[Get Outlook for Android](#)

From: Theera Sapphaisankij <theera.s@car.chula.ac.th>
Sent: Monday, March 22, 2021 11:08:03 AM
To: Chaiwit Ratimongkhonrak <chaiwit.r@car.chula.ac.th>
Cc: Piyavan Trakuntat <piyavan.t@car.chula.ac.th>
Subject: ภาวิชาการแจ้งเหตุ จาก สมล.

เรียน คุณชัยวิทย์

ได้ทำการแก้ไขจุดที่อาจจะเกิดเหตุการณ์เกือบเกิดอุบัติเหตุ ตามที่ท่านได้แจ้งเรียบร้อยแล้ว

**แบบแจ้งเหตุการณ์เกือบเกิดอุบัติเหตุ/เกิดอุบัติเหตุและพื้นที่ใน
การทำงานที่ไม่ปลอดภัย**

ขอขอบคุณที่แจ้งข้อผิดพลาดให้
ทราบและขอเรียนขอบคุณ
คุณสมลวรรณไว้ด้วย

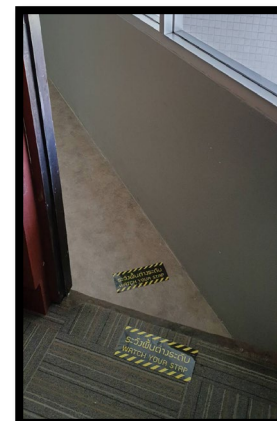

Inbox - piyavan.t@car.chula.ac.th - Outlook

Google Form	Fri 5/7
Bhudson Khamsuwan	Fri 5/7
Theera Sapphaisankij	Thu 5/6
Theera Sapphaisankij	Thu 5/6
Angkana Boonlert	Thu 5/6
Angkana Boonlert	Thu 5/6
Theera Sapphaisankij	Thu 5/6
Theera Sapphaisankij	Thu 5/6
Citi Thailand	Thu 5/6

วางแผนงาน

เวลา	เวลาที่เกิดเหตุ	10:00 AM
สถานที่	สถานที่ที่เกิดเหตุ	ชั้น 2 บริเวณประตูหน้าอาคารวิทยทรัพยากร
รายละเอียด		อุบัติเหตุที่กระแทก
ผู้แจ้ง		ปิยวัฒน์
ผู้ประสานงาน		ทรากรณ์

ผลจากการเข้าพื้นที่เพื่อป้องกันการเกิดอุบัติเหตุ จากที่ได้รับแจ้ง

เป้าหมาย

“บุคลากร และผู้รับบริการมี
ความตระหนักรู้และให้
ความร่วมมือด้านความปลอดภัย
พื้นฐานในสถานที่
ทำงานและในพื้นที่บริการ”



OAR Safety
อุบัติเหตุต้องเป็นศูนย์

แจ้งเหตุการณ์เกือบเกิดอุบัติเหตุ
หรือพื้นที่ในการทำงานที่ไม่ปลอดภัย
ได้ทันที

Scan me

ด้วยความห่วงใย ใส่ใจ ดูแล
คณะกรรมการความปลอดภัย อาชีวอนามัย และสภาพแวดล้อมในการทำงาน

อุบัติเหตุในสถานที่ทำงานเป็นศูนย์ จากเหตุอุบัติการณ์ที่ได้รับการแก้ไข

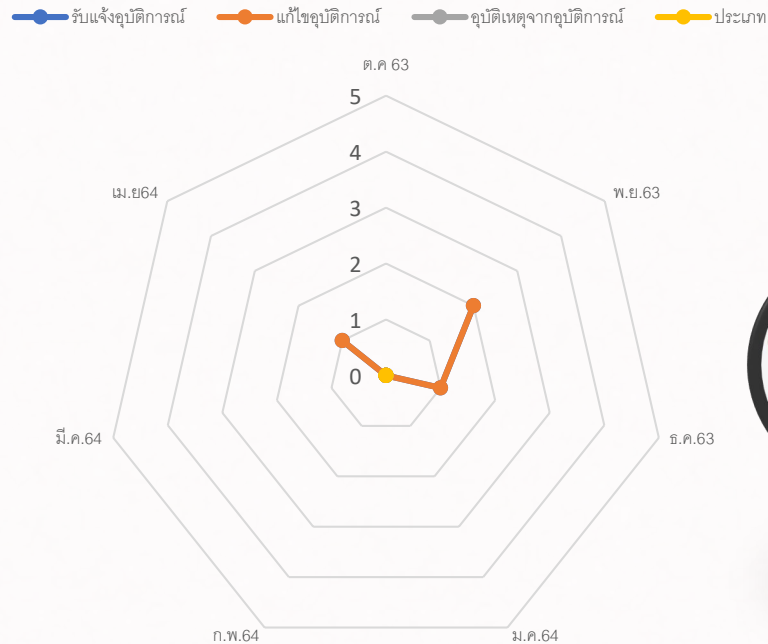

ผล
อุบัติเหตุเป็น
ศูนย์

พื้นที่ปฏิบัติงาน 1 ครั้ง
พื้นที่บริการ 3 ครั้ง
ข้อมูล ณ เดือนเมษายน
2564

- หน่วยงานภายในของสำนักงานวิทยทรัพยากร ทำพื้นที่ และจัดสถานที่ทำงานให้ปลอดภัย ด้วยหลักการ 5 ส



- คณะกรรมการ คปอ. เยี่ยมชมพื้นที่และสำรวจสภาพแวดล้อมเพื่อสนับสนุนป้าย/สัญลักษณ์เพิ่มพื้นที่ความปลอดภัยในสถานที่ทำงาน
- คณะกรรมการ คปอ. สำรวจสภาพแวดล้อม ประจำปี 2564 ตามแนวทางปฏิบัติด้านความปลอดภัยของมหาวิทยาลัย

ประมวลภาพมารายงาน

(หมวดการตรวจ อาคารที่ไม่มีห้องปฏิบัติการ > ความสะอาดเป็นระเบียบ ระบบไฟฟ้า ระบบประปา ระบบฉุกเฉิน)



- ระบบไฟฟ้า : มีการใช้ปลั๊กพ่วงจำนวนมากทั้งในพื้นที่ปฏิบัติงานและพื้นที่บริการ เต้ารับ เต้าเสียบ ฉนวนหุ้มยังอยู่ในสภาพดี แต่ปลั๊กพ่วงส่วนใหญ่ไม่มีมาตรฐาน มอก.
- ระบบฉุกเฉิน : มีถังดับเพลิงวางกระจาย (ผู้ใช้อาคารเข้าถึงได้ง่าย ระยะไม่เกิน 20 เมตร) มีป้ายบอกทางหนีไฟ มีไฟส่องสว่างเห็นได้ชัดเจน มีไฟฉุกเฉิน สภาพดี ประตูทางออกฉุกเฉินไม่มีสิ่งกีดขวาง แต่พบว่า ในพื้นที่บริการ มีการตั้งโต๊ะเก้าอี้ ขวางเส้นทางหนีไฟ สามารถเป็นอุปสรรคระหว่างการอพยพ หากเดินตามป้ายนำทางหนีไฟ และจากการปรับปรุง ต่อขยายพื้นที่ให้บริการ อาจต้องมีการติดตั้งป้ายบอกทางหนีไฟให้สอดคล้องกับพื้นที่ดังกล่าว เพิ่มเติม
- ความเป็นระเบียบ : พื้นที่ ทางเดิน สะอาด ไม่มีสิ่งกีดขวางประตูทางเข้าออก (ทางเดินกว้างไม่น้อยกว่า 60 เซนติเมตร) แต่พบว่า มีการจัดเก็บวัสดุในห้องเซอร์วิสของระบบ ที่อาจติดไฟได้และอาจเป็นแหล่งกำเนิดไฟ / ควันที่อาจไปตามช่องเซอร์วิสของห้องชาร์ปไฟในชั้นอื่น ๆ
- ระบบประปา : นอกเหนือจากห้องน้ำ พบว่า มีห้องที่มีระบบท่อประปาเข้าถึงตามโครงสร้างอาคาร ในบางพื้นที่ ซึ่งยังคงมีการใช้งาน สภาพที่พบ ไม่มีการรั่วไหลของท่อน้ำ ข้อต่อ การซีมของก๊อกน้ำ และวาล์ว

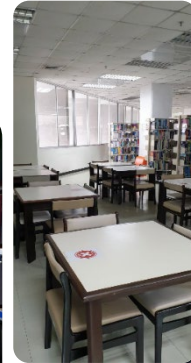



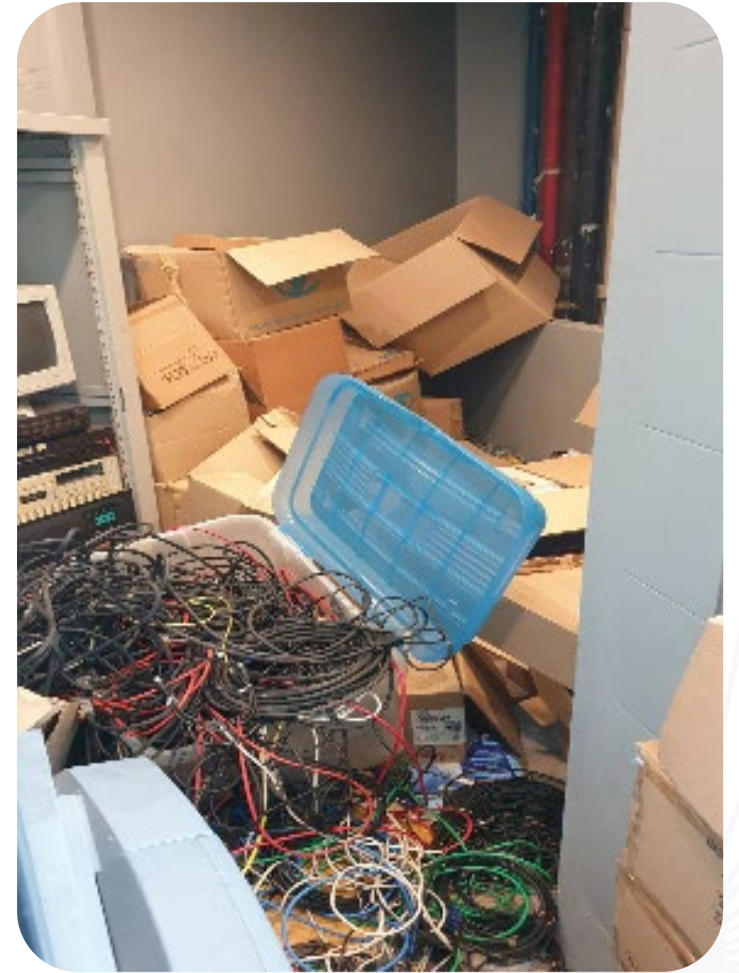
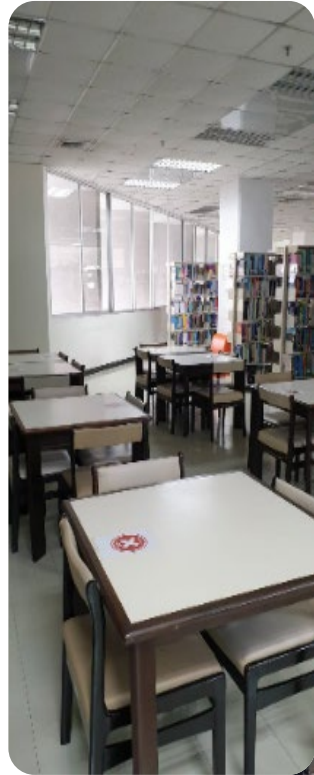
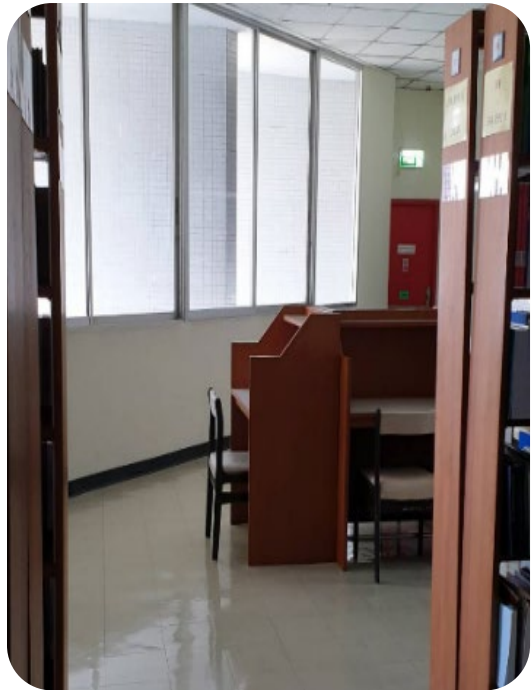

ประมวลภาพมารายงาน

(การติดตั้งป้ายสัญลักษณ์ความปลอดภัย ดำเนินแล้วเสร็จสำหรับ ปี 2654 พื้นที่ส่วนกลาง จากการสำรวจตราสภาพแวดล้อม)



ประมวลภาพมารายงาน

(เยี่ยมชมสถานที่ทำงาน/พื้นที่ทำ 5 ส ของฝ่าย/ศูนย์ เพื่อสนับสนุนป้าย/สัญลักษณ์ความปลอดภัย)

ผู้อำนวยการ
นาร่อง
เชิญชวนทำ 5 ส
ห้อง 4 มุมเมือง ชั้น 7



ประมวลภาพมารายงาน

(เยี่ยมชมสถานที่ทำงาน/พื้นที่ทำ 5 ส ของฝ่าย/ศูนย์ เพื่อสนับสนุนป้าย/สัญลักษณ์ความปลอดภัย)



Chula
Chulalongkorn University

สำนักงานวิทยทรัพยากร



เพิ่มแสงสว่างใน
พื้นที่ที่จำเป็นต้อง
ใช้เป็นสถานที่
ทำงาน



ติดสัญลักษณ์
แสดงเขตห้ามเข้าใกล้ บริเวณ
เครื่องจักร/ตู้ระบบปรับอากาศ
ขนาดใหญ่



เพิ่มป้าย/สัญลักษณ์ด้านความ
ปลอดภัยแสดงตามพื้นที่/สถานที่เข้า
ปฏิบัติงานหรือเข้าทำงาน



เพิ่มป้าย/สัญลักษณ์
ด้านความปลอดภัย
แสดงตามพื้นที่/
สถานที่เข้าปฏิบัติงาน
หรือเข้าทำงาน



ขอได้รับความขอบคุณจาก คณะกรรมการ คปอ.สำนักงานวิทยทรัพยากร

รายการต่อไป ฟังบรรยาย