

EndNote^{X2}

การใช้งานโปรแกรม EndNote X2

สำหรับคณาจารย์บุคลากรและนิสิต
จุฬาลงกรณ์มหาวิทยาลัย

โดย นางสาวปิยธิดา ห่อประทุม

Piyathida.h@car.chula.ac.th

เจ้าหน้าที่บริการสารสนเทศ(สาขาสังคมศาสตร์)

ธันวาคม 2551

จัดอบรมโดยฝ่ายบริการช่วยค้นคว้าวิจัย สถาบันวิทยบริการ จุฬาฯ

EndNote^{X2}

วัตถุประสงค์

- สามารถใช้งานโปรแกรม Endnote X2 เบื้องต้นได้
- นำข้อมูลบรรณานุกรมเข้าสู่ระบบได้
- จัดการข้อมูลและจัดรูปแบบบรรณานุกรมได้
- ใช้งานร่วมกับโปรแกรม Microsoft Word ได้

- การดาวน์โหลด/ติดตั้งโปรแกรม
- การใช้งานโปรแกรม EndNote X2
 - การนำข้อมูลบรรณานุกรมเข้าสู่ EndNote
 - การจัดการข้อมูลบรรณานุกรม
 - การจัดรูปแบบบรรณานุกรม
- การใช้งานร่วมกับโปรแกรม Microsoft Word

- EndNote X2 เป็นโปรแกรมที่ใช้สำหรับจัดการข้อมูลทางบรรณานุกรม โดย สามารถสืบค้น จัดเก็บและจัดรูปแบบบรรณานุกรมได้ สามารถ Import ข้อมูลจากฐานข้อมูลออนไลน์ต่างๆเข้ามาได้และยังใช้งานร่วมกับ MS-Word ได้
- สถาบันวิทยบริการจัดซื้อ EndNote X2 ไม่จำกัดจำนวนผู้ใช้แบบ volume license ในปีงบประมาณ 2551 โดยให้บริการโปรแกรมผ่านหน้าเว็บ CU Reference Databases

ความต้องการของระบบ

- ระบบปฏิบัติการ Window XP(SP2), Vista
- หน่วยประมวลผล Pentium 450 MHz ขึ้นไป
- หน่วยความจำ(RAM) 256 MB ขึ้นไป
- พื้นที่ว่างบน Hard disk 180 MB ขึ้นไป
- Word Processing Word 2003, 2007

การดาวน์โหลดโปรแกรม

สามารถ Download โปรแกรมได้ที่

<http://www.car.chula.ac.th/curef-db/endnotex2a.html>

ดาวน์โหลดโปรแกรม

ขอรับ Password

Service Note
EndNote X2 for Windows and EndNote X1 for Mac OS

To use our CAR's purchased [EndNote X2 for Windows](#), including [EndNote X1 for Mac OS](#) on the CUNet, the current Chulalongkorn University students, faculty members, and staffs will need to install either the EndNote X2 for Windows program or the file [download of EndNote X1 for Mac OS](#) program on a single computer. Please be reminded to e-mail: ruangsri.j@car.chula.ac.th for Password before installation. Here is an instruction:

1. Save the [endnote -setup.exe](#) file of *EndNote X2 for Windows* or the file [endnoteX1_MAC_Setup.dmg](#) of *EndNote X1 for Mac OS* to your computer.
2. Close all Microsoft Word windows and browsers.
3. Double-click on the EndNote installer you just downloaded.
4. Follow the instructions on the screen to complete the installation.

If you need technical support or installation tips, please feel free to contact our professional staffs:

1. Khun Amornrat Srisurapanon : Tel. 0 -2218-2926, or e-mail: amornrat.s@car.chula.ac.th
2. Khun Kalaya Youngsukying : Tel. 0 -2218-2930, or e-mail: kalaya.y@car.chula.ac.th

In addition, the [CU VR Team](#) looks forward to helping our Chula users who encounter problems while using EndNote X2. Please send a clear description of the problem to [Ask a Librarian](#).

Thank you for your kind attention.

Ruangsrri Julejinda (Ms.)
 CU Ref Help Desk
ruangsri.j@car.chula.ac.th

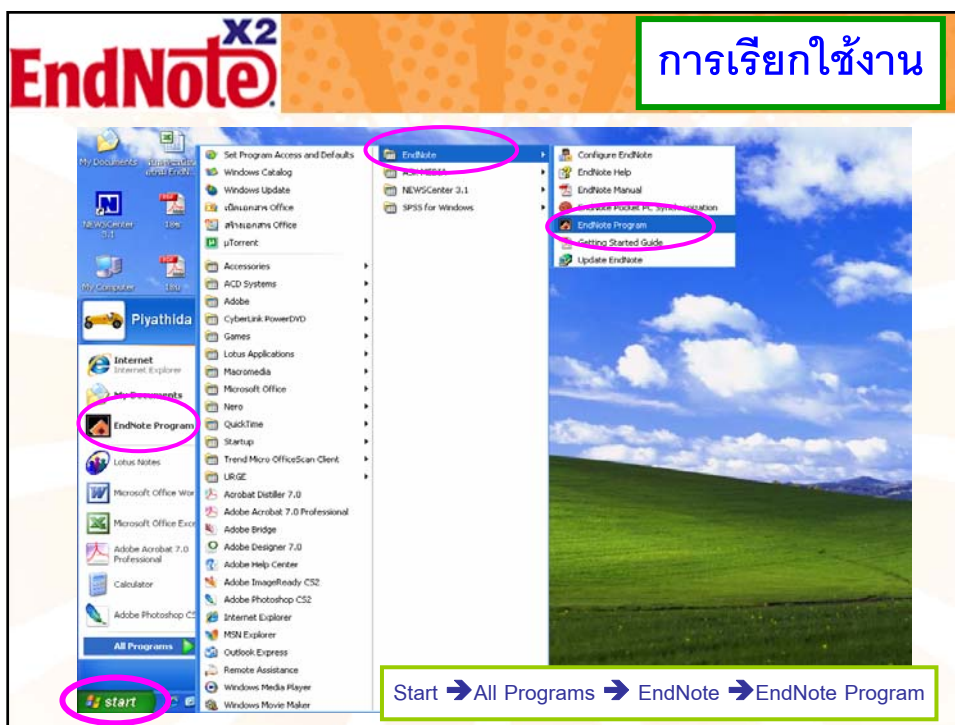
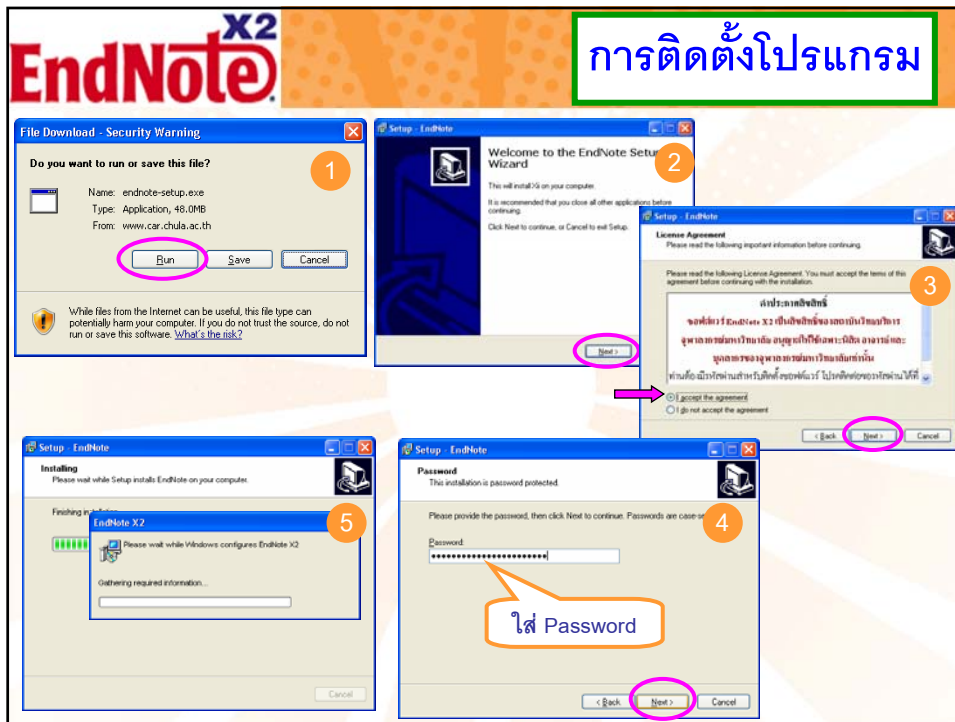

EndNote X2 การเรียกใช้งาน

จะพบหน้าต่างการใช้งาน 3 รูปแบบ

รูปแบบ 1

รูปแบบ 2

รูปแบบ 3

EndNote X2 การเรียกใช้งาน

ที่เมนู Help → Show getting started dialog → จะได้นหน้าต่างเริ่มต้นการทำงานกับ EndNote

สร้าง Library ใหม่

เปิด Library ที่มีอยู่แล้ว

EndNote X2 การเรียกใช้งาน

การสร้าง Library ใหม่

1. สร้าง Library ใหม่

2. เลือกสถานที่จัดเก็บ

3. ระบุชื่อตามต้องการ

4

EndNote X2 การนำข้อมูลบรรณานุกรมเข้าสู่ระบบ

- 1. Manual การพิมพ์ข้อมูลบรรณานุกรมด้วยตนเอง
- 2. การถ่ายโอนข้อมูลบรรณานุกรมจากฐานข้อมูลต่าง ๆ สู่ Endnote
 - 2.1 Direct Export ถ่ายโอนข้อมูลบรรณานุกรมโดยตรงจากฐานข้อมูล
 - 2.2 Import บันทึกข้อมูลบรรณานุกรมเป็นไฟล์ไว้ก่อนแล้วนำมาถ่ายโอนข้อมูลเข้าสู่ EndNote
 - 2.3 Online Search ถ่ายโอนข้อมูลบรรณานุกรมที่ได้จากการสืบค้นจากฐานข้อมูลด้วยโปรแกรม EndNote

EndNote X2 1. Manual

1. ที่เมนู References เลือก New Reference

EndNote X2 1. Manual

2. จะปรากฏหน้าต่างให้พิมพ์รายการบรรณานุกรม

EndNote X2 1. Manual

การพิมพ์รายการบรรณานุกรม

Tips

1. การป้อนข้อมูลชื่อผู้แต่งภาษาอังกฤษให้ทำดังนี้
"ชื่อต้น ชื่อกลาง นามสกุล" หรือ "นามสกุล, ชื่อต้น ชื่อกลาง"

2. การป้อนข้อมูลชื่อผู้แต่งภาษาไทยให้ทำดังนี้
"ชื่อ นามสกุล," (ตามด้วยเครื่องหมาย ,)

ลองทำดู คุณก็ทำได้

Al-Karaghoul, A. and A.M. Al-Sabounchi, *A PV pumping system*. Applied Energy, 2000.p. 145-151.

EndNote X2 1. Manual

1. การแทรกไฟล์เอกสาร

1.1 เลือกไฟล์ที่ต้องการ

1.2 ไฟล์ที่แทรกเรียบร้อยแล้ว

ที่เขตข้อมูล File Attachments
เลือก File Attachments → Attach File

EndNote X2

1. Manual

2. การแทรกไฟล์ภาพ

2.1 เลือกภาพที่ต้องการ

2.2 ไฟล์ภาพที่แทรกแล้ว

ที่เขตข้อมูล Figure
 เลือก Figure → Attach Figure

EndNote X2

2.1 Direct Export

เป็นการถ่ายโอนข้อมูลทางบรรณานุกรมจากฐานข้อมูลออนไลน์มายัง EndNote โดยตรง

ตัวอย่าง ฐานข้อมูล Science Direct

วิธีการ
 1. ใส่คำค้นที่ต้องการ
 2. เลือกรายการที่สนใจ
 3. Export Citation

2.1 Direct Export

2.1 Direct Export

ตัวอย่างฐานข้อมูล ERIC

2.1 Direct Export

2.คลิกที่ปุ่ม **Add** เพื่อเพิ่มรายการไปยัง My Clipboard

3.คลิกที่ My Clipboard เพื่อไปยังรายการที่เลือกไว้

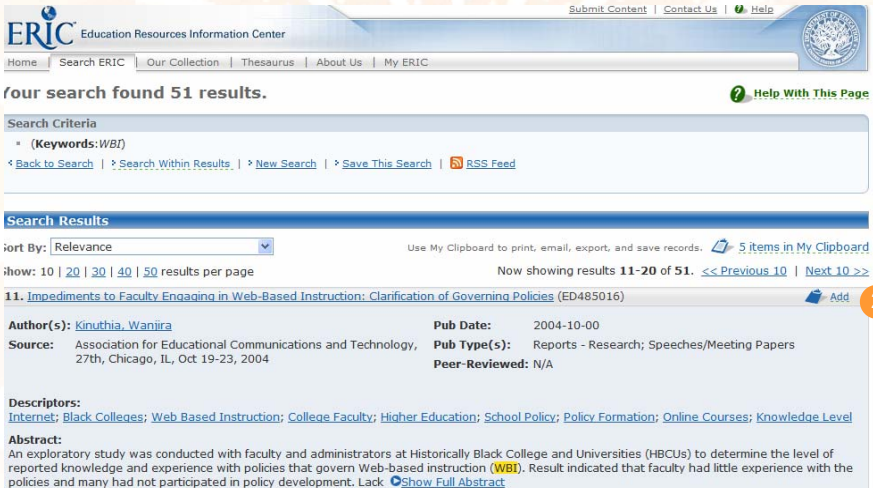

ERIC Education Resources Information Center

Submit Content | Contact Us | Help

Home | Search ERIC | Our Collection | Thesaurus | About Us | My ERIC

4 search found 51 results. [Help With This Page](#)

Search Criteria

(Keywords:WBI)

Back to Search | Search Within Results | New Search | Save This Search | RSS Feed

Search Results

Sort By: Relevance Use My Clipboard to print, email, export, and save records. 5 items in My Clipboard

Show: 10 | 20 | 30 | 40 | 50 results per page Now showing results 11-20 of 51. << Previous 10 | Next 10 >>

11. Impediments to Faculty Engaging in Web-Based Instruction: Clarification of Governing Policies (ED485016) Add

Author(s): Kinuthia, Wanjira Pub Date: 2004-10-00

Source: Association for Educational Communications and Technology, 27th, Chicago, IL, Oct 19-23, 2004 Pub Type(s): Reports - Research; Speeches/Meeting Papers

Peer-Reviewed: N/A

Descriptors: Internet; Black Colleges; Web Based Instruction; College Faculty; Higher Education; School Policy; Policy Formation; Online Courses; Knowledge Level

Abstract: An exploratory study was conducted with faculty and administrators at Historically Black College and Universities (HBCUs) to determine the level of reported knowledge and experience with policies that govern Web-based instruction (WBI). Result indicated that faculty had little experience with the policies and many had not participated in policy development. Lack [Show Full Abstract](#)

2.1 Direct Export

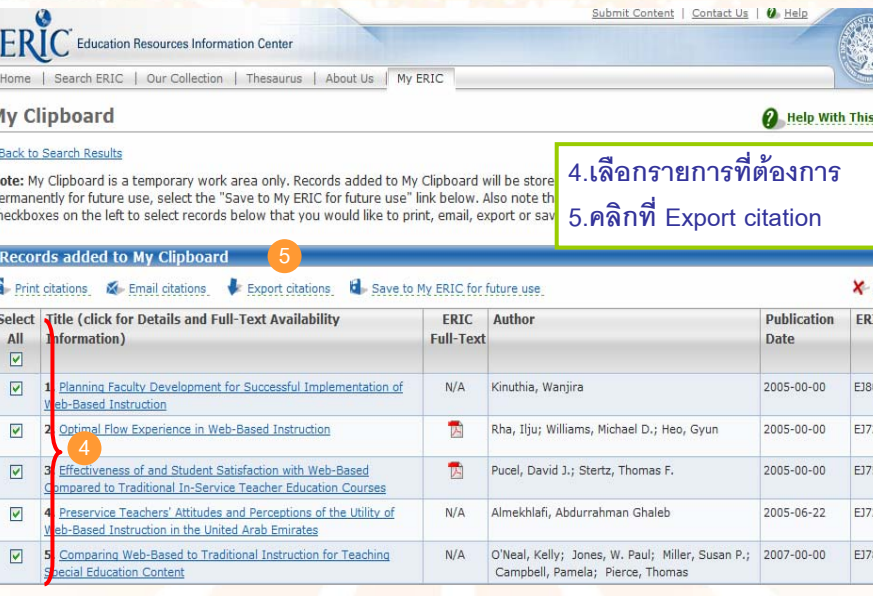

ERIC Education Resources Information Center

Submit Content | Contact Us | Help

Home | Search ERIC | Our Collection | Thesaurus | About Us | My ERIC

My Clipboard [Help With This Page](#)

[Back to Search Results](#)

Note: My Clipboard is a temporary work area only. Records added to My Clipboard will be stored permanently for future use, select the "Save to My ERIC for future use" link below. Also note the checkboxes on the left to select records below that you would like to print, email, export or save.

4.เลือกรายการที่ต้องการ

5.คลิกที่ Export citation

Records added to My Clipboard 5

Print citations. Email citations. Export citations. Save to My ERIC for future use. Delete

Select	Title (click for Details and Full-Text Availability Information)	ERIC Full-Text	Author	Publication Date	ERIC #
<input checked="" type="checkbox"/>	1. Planning Faculty Development for Successful Implementation of Web-Based Instruction	N/A	Kinuthia, Wanjira	2005-00-00	EJ808000
<input checked="" type="checkbox"/>	2. Optimal Flow Experience in Web-Based Instruction		Rha, Ilju; Williams, Michael D.; Heo, Gyun	2005-00-00	EJ728827
<input checked="" type="checkbox"/>	3. Effectiveness of and Student Satisfaction with Web-Based Compared to Traditional In-Service Teacher Education Courses		Pucel, David J.; Stertz, Thomas F.	2005-00-00	EJ753113
<input checked="" type="checkbox"/>	4. Preservice Teachers' Attitudes and Perceptions of the Utility of Web-Based Instruction in the United Arab Emirates	N/A	Almekhlafi, Abdurrahman Ghaleb	2005-06-22	EJ725510
<input checked="" type="checkbox"/>	5. Comparing Web-Based to Traditional Instruction for Teaching Special Education Content	N/A	O'Neal, Kelly; Jones, W. Paul; Miller, Susan P.; Campbell, Pamela; Pierce, Thomas	2007-00-00	EJ787271

2.1 Direct Export

6.เลือก Citation Manager File

7.คลิกที่ Download

8.เลือก Open เพื่อส่งข้อมูลไปยัง EndNote

2.1 Direct Export

ตัวอย่างชุดฐานข้อมูล EBSCO HOST

1.ใส่คำค้นที่ต้องการ

วิธีการ

EndNote X2

2.1 Direct Export

2.คลิกที่ **Add to folder** เพื่อเพิ่มรายการที่ต้องการไปเก็บไว้ที่ Folder

EndNote X2

2.1 Direct Export

3.คลิกที่ **Folder View** เพื่อเปิด Folder ที่บันทึกรายการไว้

2.1 Direct Export

2.1 Direct Export

EndNote X2

2.1 Direct Export

ตัวอย่างชุดฐานข้อมูล Wilson Web

HW Wilson: Advanced Search

WILSONWEB | CUSTOMIZE DISPLAY | HELP | TECHNICAL SUPPORT | EXIT PROGRAM

Wilson Web

Interface Language: Library Default | Quick Links: Journal Directory

BASIC SEARCH | **ADVANCED SEARCH** | BROWSE | THESAURUS | SEARCH HISTORY | PRINT EMAIL SAVE | EXPORTING / CITING

Close Database Selection Area

Database Descriptions | Unmark Selected Databases | Journal Directory

Applied Science Full Text
 General Science Full Text
 OmniFile Full Text Mega
 Art Full Text
 Humanities Full Text
 OmniFile Full Text Select
 Biological & Agr Index Plus
 Legal Periodicals Full Text
 Readers' Guide Full Text
 Business Full Text
 Library Lit & Inf Full Text
 Social Sciences Full Text
 Education Full Text

FIND: congress 1
 and []
 and []
 Sort By: Relevance
 Limit Dates to: Any Year Within last 12 months From Year: []
 Limit to: Full Text Articles Page Image (PDF) Peer Reviewed

วิธีการ

1. ใส่คำค้นที่ต้องการ

EndNote X2

2.1 Direct Export

Wilson Web

BASIC SEARCH | **ADVANCED SEARCH** | BROWSE | THESAURUS | SEARCH HISTORY | PRINT EMAIL SAVE | EXPORTING / CITING

Search Results: 4451 Records found for congress <in> Smart Search

In Legal Periodicals Full Text

MODIFY SEARCH
 CREATE ALERT
 RSS FEED
 LINK TO SEARCH

Search Within Results
 New Search

ALL RESULTS | FULL TEXT | FULL TEXT PDF | PEER REVIEWED | NON-PEER REVIEWED

CONTENT DISCOVERY KEYS: 5 marked records: [Get Marked](#) 3 Marks

Sort by: Relevance | Records: 10 per Page

View: Brief Display | Full Display

Page: 1 | 2 | 3 | 4 | 5 | 6

New Search By Subject

- United States / Congress / Senate
- War and emergency powers
- Executive power
- Congressional elections
- Political parties

Narrow These Results

2. เลือกรายการที่ต้องการ

3. คลิกที่ **Get Marked** เพื่อเพิ่มรายการที่ต้องการ

80%	<input checked="" type="checkbox"/>	1	Fisher, L. Congressional Access to National Security Information . <i>Harvard Journal on Legislation</i> v. 45 no. 1 (Winter 2008) p. 219-35 Full Text HTML Full Text PDF WilsonLink
80%	<input checked="" type="checkbox"/>	2	Campanelli, M. A., student author, et. al., The Original Understanding of the Declare War Clause . <i>The Journal of Law & Politics</i> v. 24 no. 1 (Winter 2008) p. 49-91 WilsonLink
80%	<input checked="" type="checkbox"/>	3	Chafetz, J. Leaving the House: The Constitutional Status of Resignation from the House of Representatives . <i>Duke Law Journal</i> v. 58 no. 2 (November 2008) p. 177-236 WilsonLink
80%	<input checked="" type="checkbox"/>	4	Lisk, K. R., student author The Resolution of Contested Elections in the U.S. House of Representatives: Why State

EndNote X2

2.1 Direct Export

4.คลิกที่ **EXPORTING / CITING** เพื่อไปยังหน้า EXPORTING/CITING

5.เลือก The Endnote Filter

6.คลิกที่ **Export** เพื่อส่งข้อมูลไปยัง EndNote

EndNote X2

2.1 Direct Export

7.ในกรณีที่เครื่องติด block pop up ให้คลิก Download File

8.คลิก Open เพื่อส่งข้อมูลไปยัง EndNote

EndNote X2

2.2 Import

เป็นการบันทึกข้อมูลบรรณานุกรมเป็นไฟล์ไว้ก่อนแล้วจากนั้นนำมาถ่ายโอนข้อมูลเข้าสู่ EndNote

ตัวอย่าง ฐานข้อมูล ProQuest

วิธีการ
 1. ใส่คำค้นที่ต้องการ
 2. เลือกรายการที่สนใจ
 3. Export

EndNote X2

2.2 Import

2.บันทึกไฟล์ เลือกสถานที่จัดเก็บ

1. ที่เมนู File เลือก Save As

Tips
 ในการบันทึกไฟล์ให้เลือกนามสกุลเป็น ".txt"

2.2 Import

3. เปิดโปรแกรม EndNote ที่เมนู File → Import

4. เลือกไฟล์ที่ต้องการ Import

Import

Import Data File: Choose File...

Import Option: **ProQuest**

Duplicates: Import All

Text Translation: No Translation

Import Cancel

Tip เลือก "Import Option" ให้เข้ากับฐานข้อมูลที่ใช้

รายการบรรณานุกรมได้ถูก Import เข้ามาสู่ EndNote เรียบร้อยแล้ว

2.3 Online Search

เป็นการถ่ายโอนข้อมูลบรรณานุกรมที่ได้จากการสืบค้นจากฐานข้อมูลด้วยโปรแกรม EndNote

1. ที่เมนู Tools → Online Search

2. เลือกฐานข้อมูลที่ต้องการสืบค้น

Choose A Connection

Name	Information Provider
PsycINFO (SP)	SilverPlatter
POMEDplus Lite AV (OvidSP)	OvidSP
POMEDplus Tests (OvidSP)	OvidSP
Public Library Catalog (WW)	WilsonWeb
Public Library Catalog Arch (WW)	WilsonWeb
Purdue IU	Library Catalog
Purdue U	Library Catalog
Purdue U-Calumet	Library Catalog
Purdue U-North Central	Library Catalog
Purdue U-W Lafayette	Library Catalog
Queen Margaret U-Glasgow	Library Catalog
Queen Margaret U-Edinburgh	Library Catalog
Queen Mary U of London	Library Catalog
Queens U	Library Catalog
Queensland U of Technology	Library Catalog

File Name: PubMed (NLM).enz
 Created: Thursday, November 20, 2008, 8:43:25 AM
 Modified: Monday, May 05, 2008, 12:46:34 PM
 Based On:
 Category: NLM
 Comments: This is an HTTP-based connection file for the National Library of Medicine's PubMed

2.3 Online Search

3.ใส่คำค้นตามต้องการ

4.ระบุจำนวนข้อมูลที่ต้องการให้แสดงผล

Confirm Online Search (NLM)

Found 20912 records.

Retrieve records from: [] through (20912)

Clear currently displayed results before retrieving records.

Note: Retrieved records are added directly to your EndNote Library.

OK Cancel

Search Remote Library Match Case Match Words

Showing 0 of 0 references in Group. (All References: 15)

2.3 Online Search

5.ผลลัพธ์

Author	Year	Title	Journal	Ref Type	URL
Morschhauser	2008	Risk-Adapted Salvage Treatment Wi...	J Clin Oncol	Journal Arti...	http://www.nci
Alfaro	2008	The Wnt modulator sFRP2 enhances...	Proc Natl A...	Journal Arti...	http://www.nci
Ruiz	2008	Stem-cell culture on patterned bio-fun...	J Biomater ...	Journal Arti...	http://www.nci
Ahn	2008	Stem cell markers: insights from me...	Proteomics	Journal Arti...	http://www.nci
Holland	2008	Adoptive precursor cell therapy to en...	Semin Imm ...	Journal Arti...	http://www.nci
Burchfield	2008	Role of paracrine factors in stem and...	Fibrogenes...	Journal Arti...	http://www.nci
Mizrak	2008	Spermatogonial stem cell sensitivity t...	Reprod Bio...	Journal Arti...	http://www.nci
Pasquinelli	2008	Mesenchymal stem cell interaction wi...	J Anat	Journal Arti...	http://www.nci
Shadpour	2008	Sorting and expansion of murine em...	Cytometry A	Journal Arti...	http://www.nci
Deda	2008	Treatment of amyotrophic lateral scl...	Cytherapy	Journal Arti...	http://www.nci

Preview Online Search - PubMed MEDLINE at PubMed (NLM)

Title Contains stem cell

And Year Contains

And Title Contains

Search Options...

Search Remote Library Match Case Match Words

Showing 0 of 0 references in Group. (All References: 15)

EndNote X2

การจัดการข้อมูลบรรณานุกรม

สามารถจัดการกับข้อมูลต่างๆได้ ดังนี้

1. แก้ไข	2. ลบ
3. จัดหมวดหมู่	4. ทำสำเนา ฯลฯ

โดยใช้แถบเมนู "Edit" หรือ "คลิกขวา"

EndNote X2

Custom Group

1. เลือกรายการที่ต้องการจัดกลุ่ม
2. ที่ References → Add References To → Custom Group

Showing 10 of 10 references in Group. (All References: 39)

EndNote X2

Custom Group

3. ตั้งชื่อกลุ่ม

Author	Year	Title	Journal	Ref Type	URL
Alfaro	2008	The Wnt modulator sFRP2 enhances...	Proc Natl A...	Journal Arti...	http://www.nci...
Burchfield	2008	Role of paracrine factors in stem and...	Fibrogenes...	Journal Arti...	http://www.nci...
Deda	2008	Treatment of amyotrophic lateral scl...	Cytherapy	Journal Arti...	http://www.nci...
Mizrak	2008	Spermatogonial stem cell sensitivity t...	Reprod Bio...	Journal Arti...	http://www.nci...
Morschhauser	2008	Risk-Adapted Salvage Treatment Wi...	J Clin Oncol	Journal Arti...	http://www.nci...
	2008	Stem-cell culture on patterned bio-fun...	J Biomater ...	Journal Arti...	http://www.nci...

EndNote X2

Smart Group

1. ที่ Group → Create Smart Group
 2. ใส่ Key Word

Author	Year	Title	Journal	Ref Type	URL
Anonymous	2008	Stem cell markers: Insights from me...	Proteomics	Journal Arti...	http://www.i...
Burchfield	2008	The Wnt modulator sFRP2 enhances...	Proc Natl A...	Journal Arti...	http://www.i...
Chongkhong	2002	Aortic/laic thrombosis in antiphosphol...	Vasc Endo...	Journal Arti...	http://www.i...
Cañado	2008	Life Sciences; New findings from Inst...	Life Scienc...	Journal Arti...	http://www.i...
Cañado	2008	Life Sciences; New findings from Inst...	Life Scienc...	Journal Arti...	http://www.i...
Burchfield	2008	Role of paracrine factors in stem and...	Fibrogenes...	Journal Arti...	http://www.i...
Cañado	2008	Notch pathway modulation on bone ...	PLoS ONE	Journal Arti...	http://www.i...
Cancer	2004	Intraoperative venous balloon angiopl...	Vascular	Journal Arti...	http://www.i...
Chongkhong	2009	Continuous esterification for biodies...	Renewable	Journal Arti...	http://www.i...
Deda	2008	Treatment of amyotrophic lateral scl...	Cytherapy	Journal Arti...	http://www.i...

EndNote X2

Smart Group

3. ตั้งชื่อกลุ่ม

Groups	Author	Year	Title	Journal	Ref Type	URL
All References (39)	Chongkhong	2009	Continuous esterification for biodies...	Renewable ...	Journal Arti...	http://www.sci
Trash (0)	Evera	2009	Biodiesel production process optimi...	Renewable ...	Journal Arti...	http://www.sci
	Ghobadian	2009	Diesel engine performance and exha...	Renewable ...	Journal Arti...	http://www.sci
	Hanh	2009	Biodiesel production through transes...	Renewable ...	Journal Arti...	http://www.sci

Showing 4 of 4 references in Group. (All References: 39)

EndNote X2

หาเอกสารฉบับเต็ม

วิธีการ

1. เลือกรายการที่ต้องการ
2. คลิกขวา → Find Full Text

Groups	Author	Year	Title	Journal	Ref Type	URL
All References (39)	Ahn	2008	Record Summary...	from me...	Proteomics	Journal Arti...
Trash (0)	Alfaro	2008	New Reference	enhances...	Proc Natl A...	Journal Arti...
	Alfayate	2002	Edit Reference	phosphol...	Vasc Endo...	Journal Arti...
	Anonymous	2008	Move References to Trash	from Inst...	Life Scienc...	Journal Arti...
	Anonymous	2008	Add References To	from Inst...	Life Scienc...	Journal Arti...
	Burchfield	2008	Cut	stem and...	Fibrogenes...	Journal Arti...
	Caiado	2008	Copy	on bone ...	PLoS ONE	Journal Arti...
	Cancer	2004	Copy Formatted	on angiopl...	Vascular	Journal Arti...
	Chongkhong	2009	Paste	of biodies...	Renewable	Journal Arti...
	Deda	2008	Show All References	teral scle...	Cytotherapy	Journal Arti...
	Evera	2009	Show Selected References	as optimi...	Renewable	Journal Arti...
	Ghobadian	2009	Hide Selected References	and exha...	Renewable	Journal Arti...
	Hanh	2009	Hide Tab Pane	h transes...	Renewable	Journal Arti...
	Holland	2008	File Attachments	copy to en...	Semin Imm...	Journal Arti...
	Lozano	2007	Find Full Text...	eter hili...	Obes Surv...	Journal Arti...
			URL			

Showing 39 of 39 references.

EndNote X2 หาเอกสารฉบับเต็ม

1. แสดงรายการที่มี Full Text

Groups	Author	Year	Title	Journal	Ref Type	URL
All References (39)	Alfaro	2008	The Wnt modulator sFRP2 enhances...	Proc Natl A	Journal Arti...	http://www.pnc
Full Text (4)	Alfayate	2002	Aortoiliac thrombosis in antiphosphol...	Vasc Endo...	Journal Arti...	http://www.nct
Trash (0)	Burchfield	2008	Role of paracrine factors in stem and...	Fibrogenes...	Journal Arti...	http://www.nct
	Holland	2008	Adoptive precursor cell therapy to en...	Semin Imm...	Journal Arti...	http://www.nct

Showing 4 of 4 references in Group. (All References: 39) Full text was downloaded for 3 of the 9 selected references. Attached 1 URL.

EndNote X2 หาเอกสารฉบับเต็ม

2. ดับเบิลคลิกเลือกรายการที่สนใจ

Dimmeler, Stefanie
England
Fibrogenesis and tissue repair
Fibrogenesis Tissue Repair. 2008 Oct 13;1(1):4.

Research Notes

URL
http://www.ncbi.nlm.nih.gov/entrez/query.fcgi?cmd=Retrieve&db=PubMed&dopt=Citation&list_uids=19014650

File Attachments

Author Address
Institute of Cardiac Regeneration, Center of Molecular Medicine, University Frankfurt, Theodor Stern Kai, 60590 Frankfurt, Germany.
dimmeler@em.uni-frankfurt.de.

Figure

Caption

Access Date

Translated Author

Translated Title

Name of Database

Added to Library: 11/20/2008 Last Updated: 11/21/2008
Ready. NJM

การจั้ดรูปแบบบรรณานุกรม

วิธีการ

- 1.ที่ Bibliographic Output Style → Select Another Style
- 2.เลือกรูปแบบที่ต้องการ → Choose

การจั้ดรูปแบบบรรณานุกรม

การแก้ไขรูปแบบบรรณานุกรม

1.ที่ Edit → Output Styles → Edit "....."

การจั้ดรูปแบบบรรณานุกรม

การแก้ไขรูปแบบบรรณานุกรม

2.ที่ Template -> แก้ไขได้ตามรูปแบบที่ต้องการ -> Save

ใช้งานร่วมกับ MS-Word

Cite While You Write

1.วาง Cursor ตรงตำแหน่งที่ต้องการอ้างอิง
2.ที่ "เครื่องมือ" -> Find Citation(s)

3.ใส่คำค้น -> เลือกรายการ -> Insert

Cite While You Write

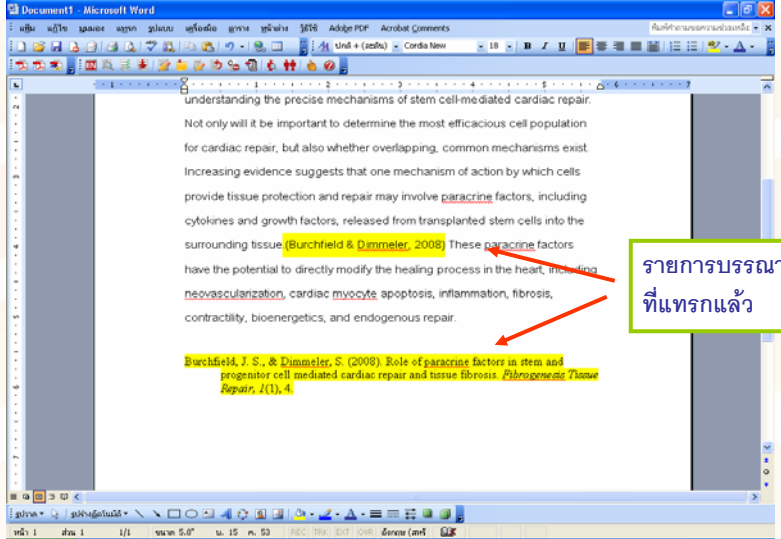

รายการบรรณานุกรม
ที่แทรกแล้ว

Cite While You Write จาก EndNote

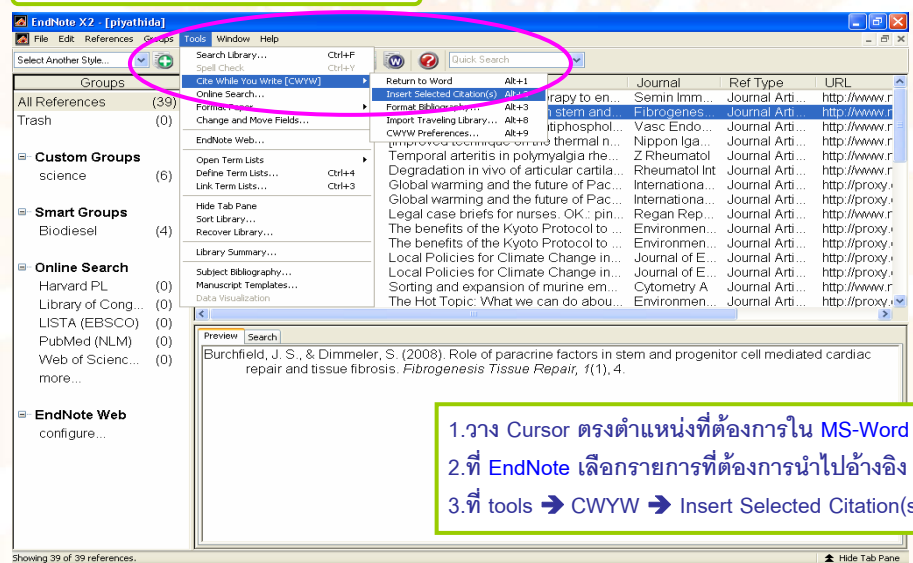

- 1.วาง Cursor ตรงตำแหน่งที่ต้องการใน MS-Word
- 2.ที่ EndNote เลือกรายการที่ต้องการนำไปอ้างอิง
- 3.ที่ tools → CWYW → Insert Selected Citation(s)

ใช้งานร่วมกับ MS-Word

การเปลี่ยนรูปแบบบรรณานุกรม

1. ที่เมนู "เครื่องมือ" → Format Bibliography
 2. เลือกรูปแบบบรรณานุกรมที่ต้องการ

ใช้งานร่วมกับ MS-Word

การนำบรรณานุกรมที่จัดรูปแบบแล้วไปใช้งาน

1. เลือกรูปแบบบรรณานุกรม
 2. เลือกรายการที่ต้องการอ้างอิง
 3. คลิกขวา → Copy Formatted

EndNote X2

ใช้งานร่วมกับ MS-Word

การนำบรรณานุกรมที่จัดรูปแบบแล้วไปใช้งาน

4.เปิด MS-Word → paste

EndNote X2

Good Luck!