

การใช้งานโปรแกรม

สำหรับอาจารย์ บุคลากร และนิสิต จุฬาลงกรณ์มหาวิทยาลัย

ทักษิณา ชัยอิทธิพรวงศ์

Taksina.c@car.chula.ac.th

เจ้าหน้าที่บริการสนเทศ (สาขาวิทยาศาสตร์และเทคโนโลยี)

ธันวาคม 2551

จัดอบรมโดย ฝ่ายบริการช่วยค้นคว้าวิจัย สถาบันวิทยบริการ จุฬาฯ

จุฬาลงกรณ์มหาวิทยาลัย โดยสถาบันวิทยบริการ

ได้จัดซื้อโปรแกรม EndNote X2

ในปีงบประมาณ 2551 แบบไม่จำกัดจำนวนผู้ใช้ (Volume License)

เพื่อให้สมาชิกในประชาคมจุฬาฯ สามารถเข้าใช้ผ่านฐานข้อมูล

เพื่อการค้นคว้าวิจัย (CU Reference Databases)

URL: www.car.chula.ac.th/curef-db

- รู้จักการใช้งานโปรแกรม EndNote X2 ได้ในเบื้องต้น
- สามารถนำข้อมูลบรรณานุกรมเข้าสู่ระบบ
- สามารถจัดการข้อมูลบรรณานุกรม
- สามารถจัดรูปแบบบรรณานุกรม
- รู้จักการใช้งานร่วมกับโปรแกรม Microsoft Office

หัวข้อเนื้อหาอบรม

- การติดตั้ง / ดาวนโหลดโปรแกรม EndNote X2
- การสร้างห้องสมุด(Library)เก็บข้อมูลบรรณานุกรม
- การนำข้อมูลบรรณานุกรมเข้าสู่ระบบแบบ Manual
- การนำข้อมูลบรรณานุกรมเข้าสู่ระบบโดยตรง (Direct Export)
- การนำข้อมูลบรรณานุกรมเข้าสู่ระบบภายหลัง (Import Reference Data)
- การนำข้อมูลบรรณานุกรมเข้าสู่ระบบด้วยการถ่ายโอนแบบ Online Search
- การจัดการข้อมูลบรรณานุกรม (แก้ไข / ลบ / สำเนา / จัดกลุ่ม ฯลฯ)
- การจัดรูปแบบบรรณานุกรม (Bibliography Type) หรือ การสร้างรูปแบบใหม่
- การใช้งานโปรแกรม EndNote X2 ร่วมกับ Microsoft Word 2003 หรือ 2007

MANUAL

จัดเก็บรายละเอียดข้อมูลรายการบรรณานุกรมที่ไม่ปรากฏในระบบออนไลน์ไว้ในฐานข้อมูลของ EndNote X2

จัดทำรายการบรรณานุกรมได้ตามรูปแบบบรรณานุกรมซึ่งมีให้เลือกหรือสร้างขึ้นใหม่ รวมทั้งการใช้งานร่วมกับโปรแกรม Microsoft Word

AUTOMATIC

- การถ่ายโอนรายการอ้างอิงที่สืบค้นจากฐานข้อมูลต่าง ๆ เข้าสู่ EndNote ได้โดยตรง (Direct Export)
- บันทึกรายการอ้างอิงที่สืบค้นจากฐานข้อมูลออนไลน์ต่าง ๆ แล้วนำมาถ่ายโอนข้อมูลโดยใช้ Filter ที่เหมาะสม (Import online reference data into EndNote X2)
- ถ่ายโอนข้อมูลจากการสืบค้นฐานข้อมูลที่หน้าต่าง EndNote โดยตรง (Searching online databases)

คุณสมบัติของเครื่องคอมพิวเตอร์เพื่อใช้โปรแกรม EndNote X2

- ระบบปฏิบัติการ : Windows XP (SP2) หรือ Vista
- หน่วยประมวลผล (Processor) : Pentium 450 MHz+
- หน่วยความจำ (RAM) : 256 MB+
- พื้นที่ Hard disk : 180 MB+
- Word Processing : Microsoft Word 2003 หรือ 2007

1. การติดตั้ง / ดาวน์โหลด

EndNote X2

1. คลิกเลือก

URL: www.car.chula.ac.th/curef-db

สู่หน้าแรก ของ
CURef-db

Welcome to CU Reference Databases - Windows Internet Explorer

http://car.chula.ac.th/curef-db/

File Edit View Favorites Tools Help

Welcome to CU Reference Databases

Pop-up blocked. To see this pop-up or additional options click here...

CU REFERENCE DATABASES

The [CU Reference Databases](#) cover a variety of online/full-text [subscriptions](#) and [free trials/sponsored databases](#) with user guides in [Thai](#) provided on the campus network to current students, faculty, and staff of Chulalongkorn University. An authorized user may print, e-mail, download, or save the electronic content due to each site license agreement. Please be reminded that future access to the subscribed databases may be **withdrawn without notice** if systematic downloading of content from these Web sites still continues to occur. Therefore, any possible abuse of robots or intelligent agents is strictly forbidden. (samples of [terms](#) and [conditions of use](#) of [ACM](#), [ACS](#), [JSTOR](#), [ProQuest](#), and [ScienceDirect](#)) ***Your attention : [ระเบียบจุฬาฯ ว่าด้วยวินัยนิตินิด, ประกาศจุฬาฯ, จรรยาบรรณทางวิชาการ](#) and [จรรยาบรรณบรรณารักษ์](#) including [ว่าด้วยวินัยใน พ.ร.บ. ข้าราชการพลเรือนในสถาบันอุดมศึกษา](#) and [วินัยพนักงานมหาวิทยาลัย](#)

New [VR Services](#) : [Ask a Librarian](#) + [Sample & Chat](#) + [Sample and E-mail My Password](#)

New [Off-campus](#) access to CU Ref - [ผ่านเว็บ VPN](#) หรือ [ผ่านโมเด็ม](#) / [via modem](#)

New [Installation of EndNote for Windows & Mac OS](#) + [EndNote X2 Training](#) + [Academic Search Elite](#)

Trial [Play the Scopus Quiz and Win an iPod](#) + [Passport GMID](#)

Subjects Listing

- [General & Interdisciplinary Sciences](#)
- [Arts & Humanities](#)
- [Business & Economics](#)
- [Science & Technology](#)
- [Social Sciences](#)
- [Databases by Faculty](#)

2. เลือกคลิกที่หัวข้อ Installation

1. การติดตั้ง / ดาวน์โหลด(ต่อ)

EndNote X2

3. ติดต่อขอรับ Password

4. คลิกที่

endnote-setup.exe

ข้อแนะนำ :

ปิดโปรแกรม Microsoft Word

ที่ใช้ค้างอยู่ รวมทั้ง Browser

อื่น ๆ ก่อนทำการติดตั้ง

endnotex2a.html - Windows Internet Explorer

http://car.chula.ac.th/curef-db/endnotex2a.html

File Edit View Favorites Tools Help

endnotex2a.html

EndNote
...Bibliographies Made Easy™

Service Note

EndNote X2 for Windows and for Mac OS

To use our CAR's purchased [EndNote X2 for Windows and Mac OS](#) on the [CUNet](#), the current Chulalongkorn University students, faculty members, and staffs will need to install either the EndNote X2 for Windows program or for Mac OS program on a single computer. Please be reminded to e-mail ruangsri.j@car.chula.ac.th for Password before installation. Here is an instruction on [CU Reference Databases](#):

1. Save the [endnote-setup.exe](#) file of *EndNote X2 for Windows* or the file [endnotex2_MAC_Setup.dmg](#) of *EndNote X2 for Mac OS* to your computer.
2. Close all Microsoft Word windows and browsers.
3. Double-click on the EndNote installer you just downloaded.
4. Follow the instructions on the screen to complete the installation.

If you need technical support or installation tips, please feel free to contact our professional staffs:

1. Khun Amornrat Srisurapanon : Tel. 0-2218-2926, or e-mail: amornrat.s@car.chula.ac.th
2. Khun Kalaya Youngsukying : Tel. 0-2218-2930, or e-mail: kalaya.y@car.chula.ac.th

In addition, the [CU VR Team](#) looks forward to helping our Chula users who encounter problems while using EndNote X2. Please send a clear description of the problem to [Ask a Librarian](#).

Thank you for your kind attention.

1. การติดตั้ง / ดาวน์โหลด(ต่อ)

EndNote X2

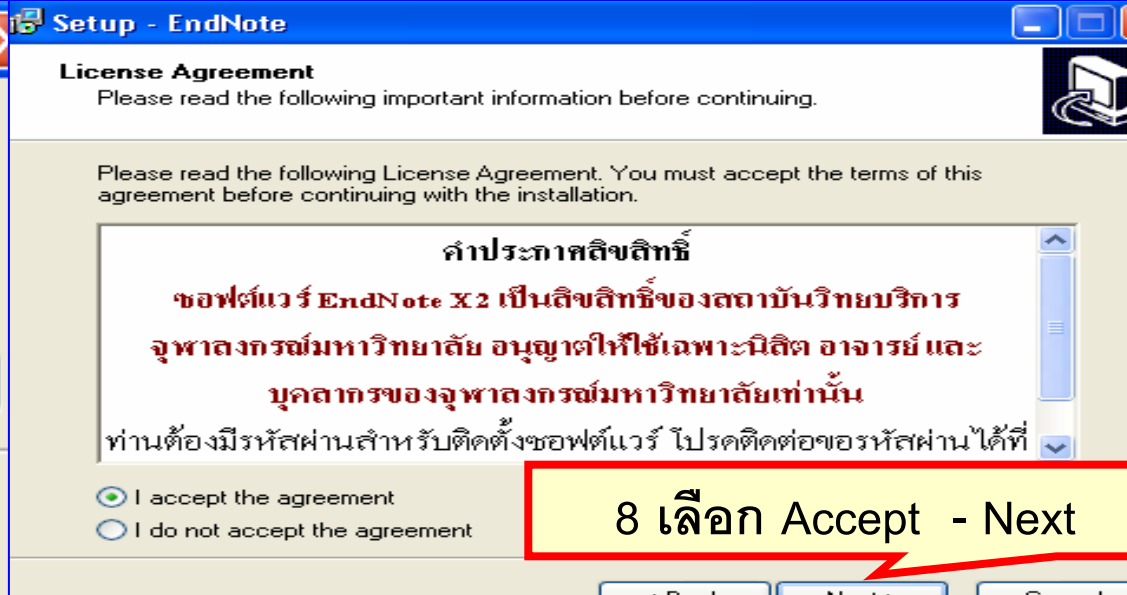
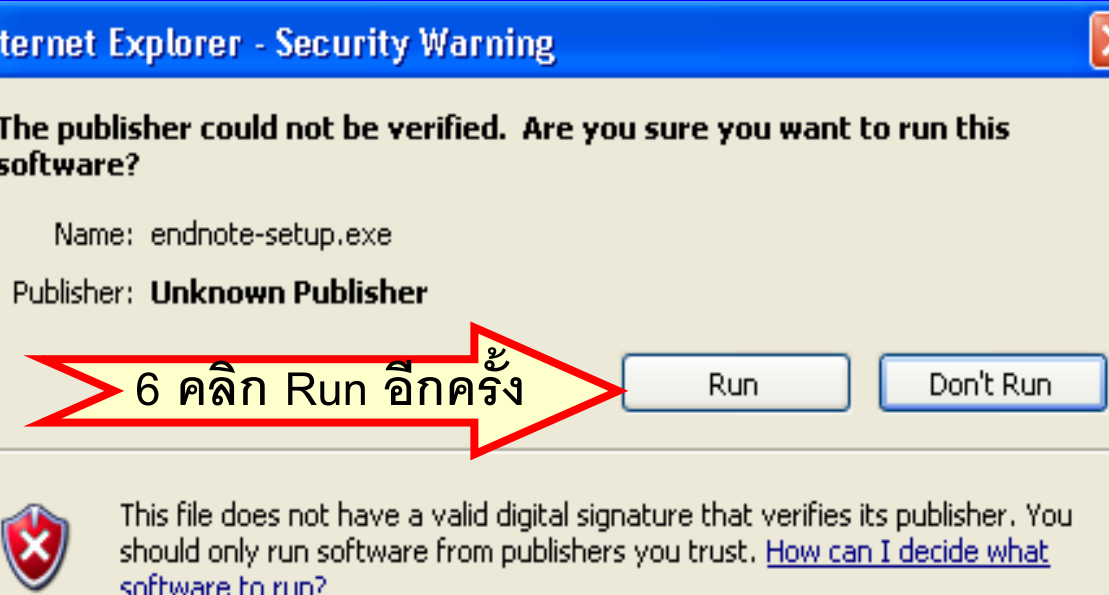
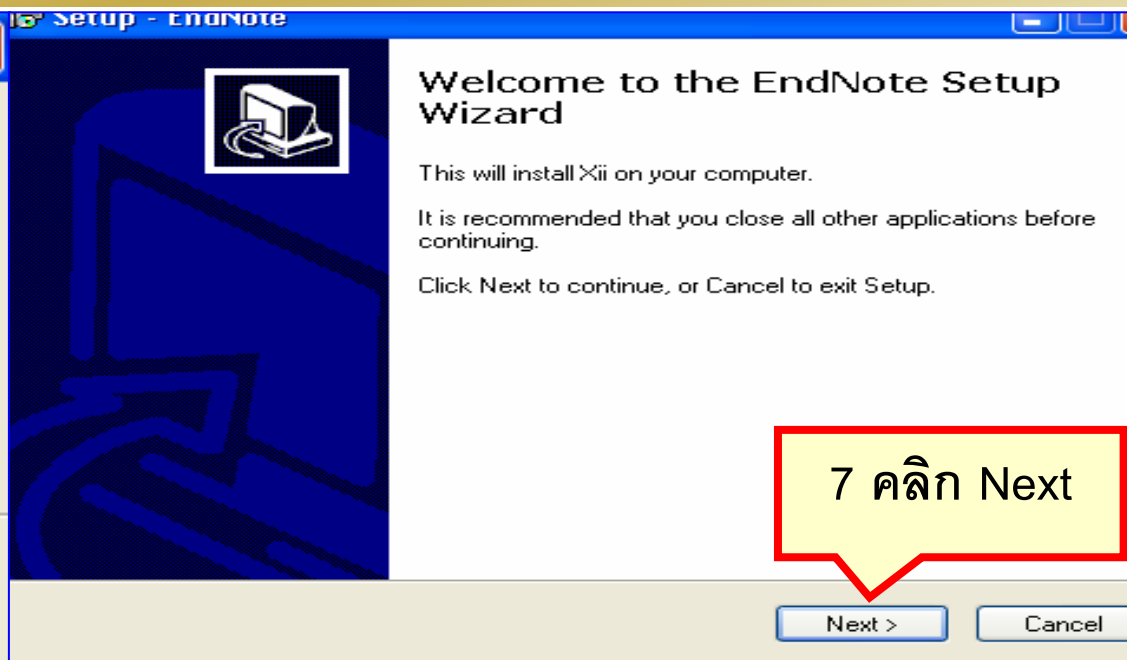
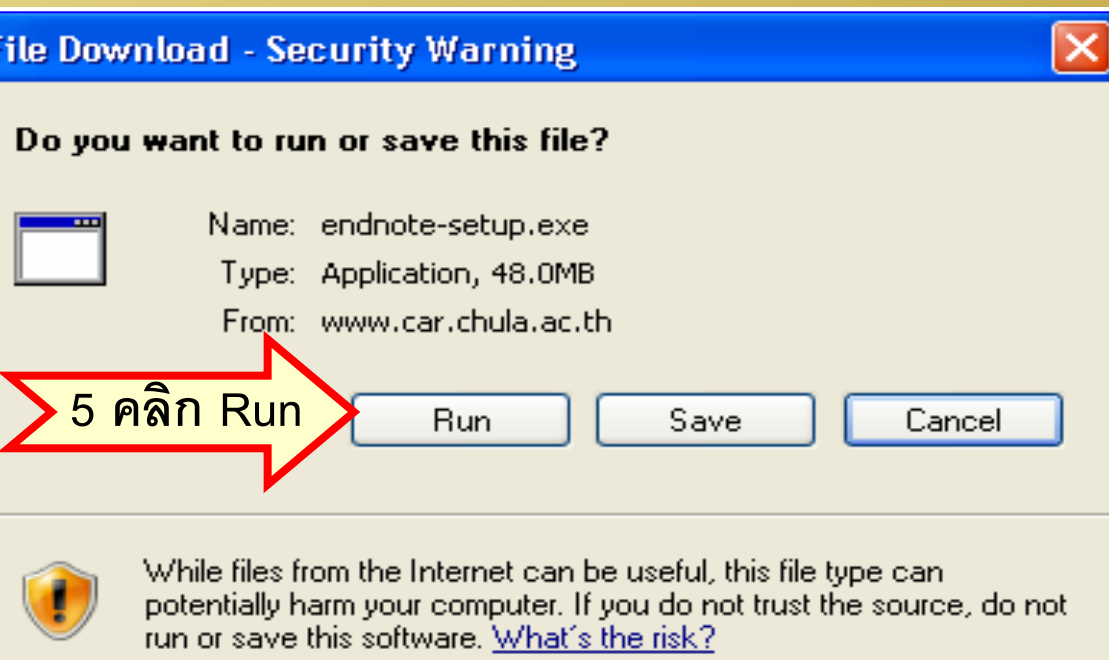

1. การติดตั้ง / ดาวน์โหลด (ต่อ)

EndNote X2

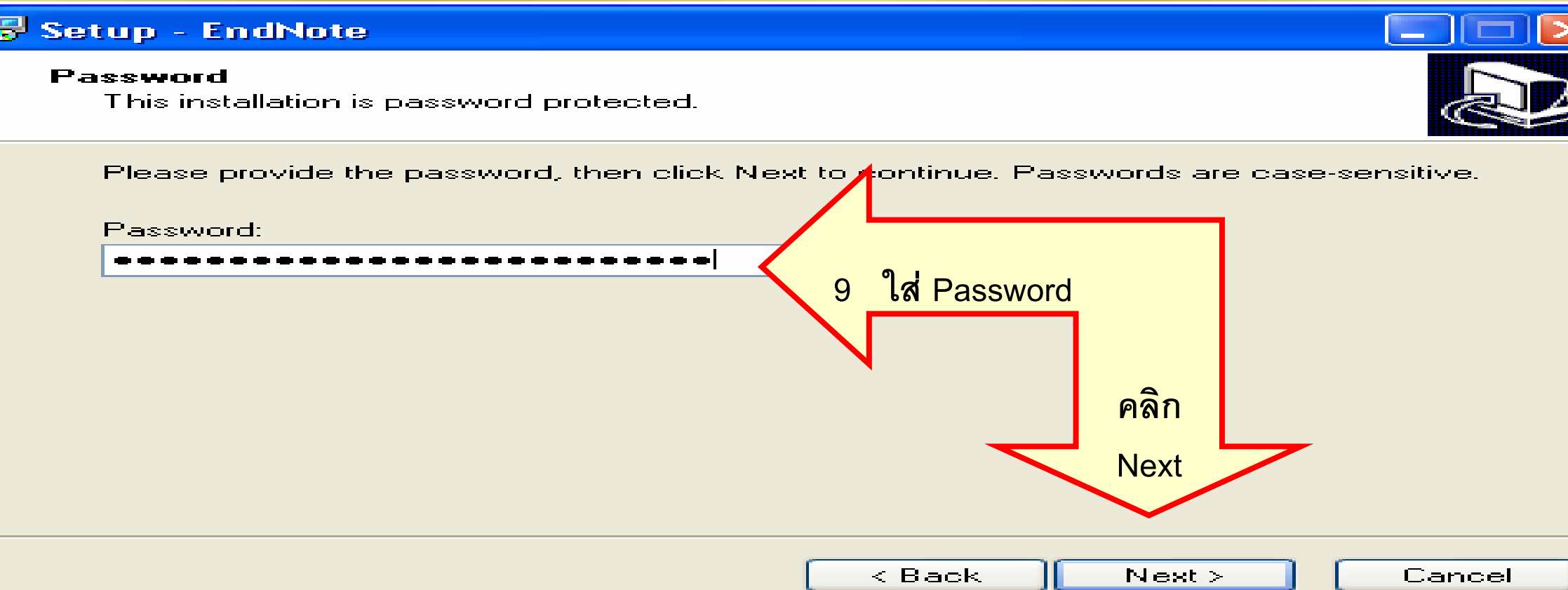

หมายเหตุ :

- ประชาคมจุฬาฯ ติดต่อขอรับ Password ที่ ruangsri.j@car.chula.ac.th
- ใช้เวลาติดตั้งโปรแกรมประมาณ 5 นาที
- จะไม่มีข้อความแจ้งเมื่อโปรแกรมติดตั้งเสร็จ สามารถเข้าใช้โปรแกรมโดยคลิกเลือกที่รายการ EndNote

2. เริ่มต้นการใช้งาน

EndNote X2

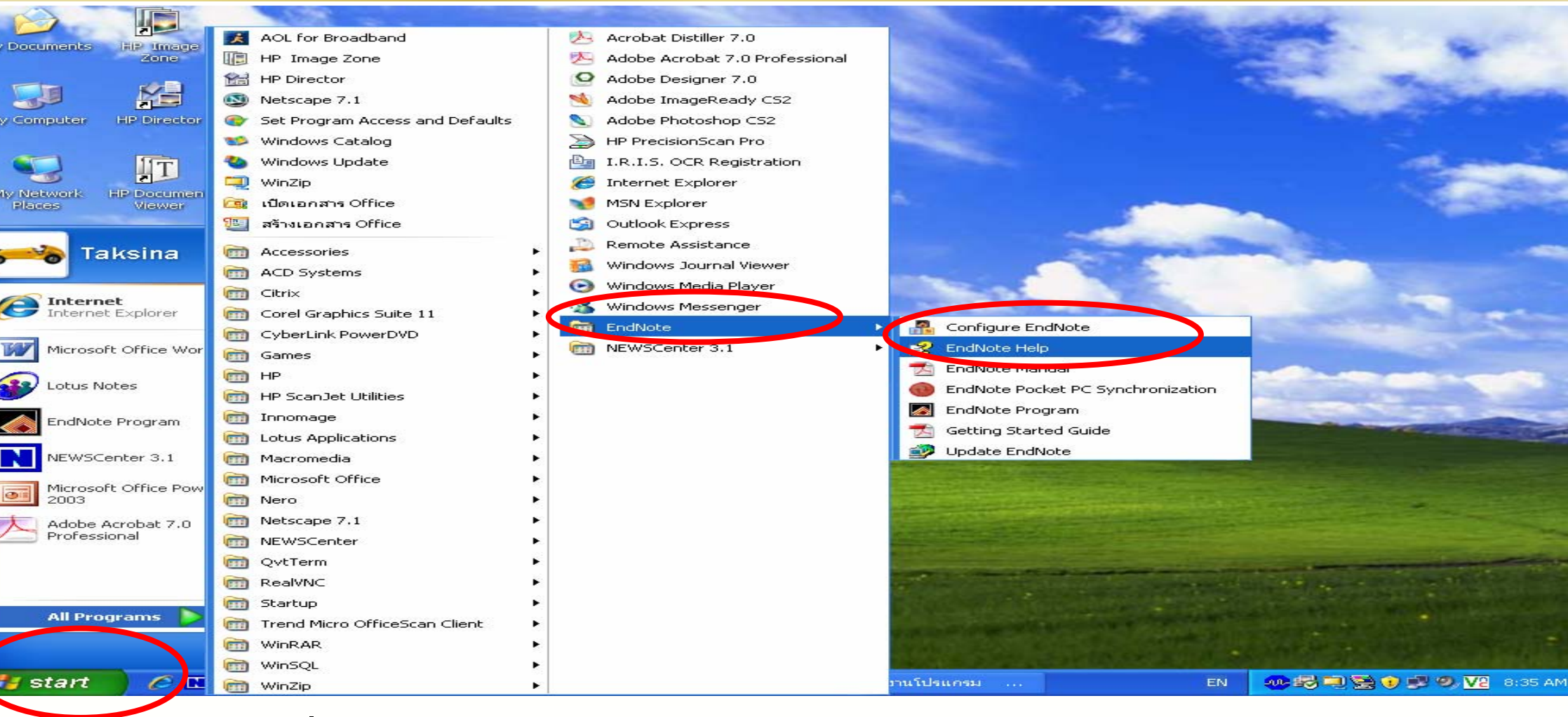

คลิกที่ Start เลือก Programs → EndNote → EndNote Program

2. การสร้างห้องสมุด (Library)

EndNote X2

หลังจากคลิกเลือกที่
EndNote Program
จะพบกับ
EndNote หน้านี้
เพื่อเริ่มใช้งาน

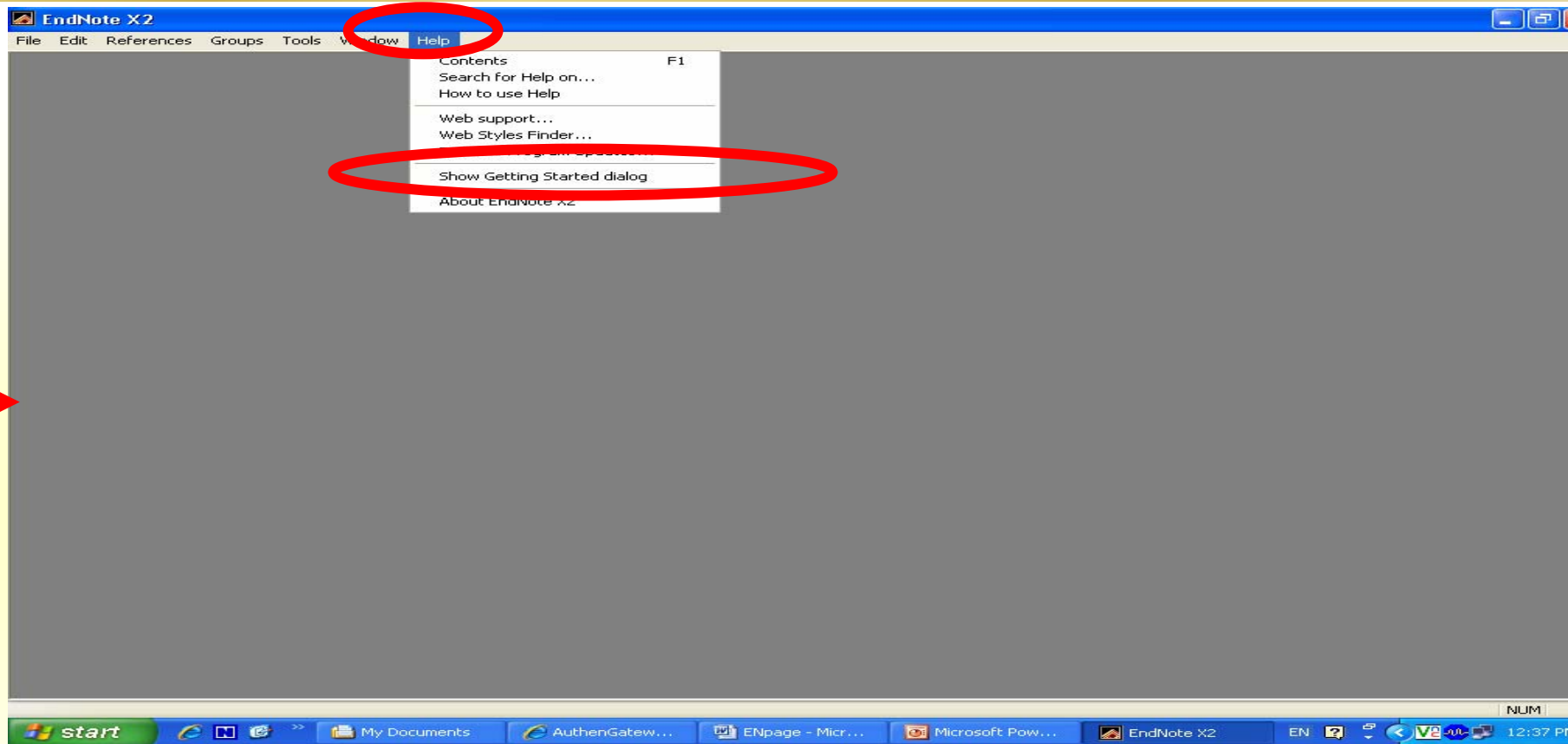

คลิกเมนู Help → Show getting started dialog สู่หน้าเลือกห้องสมุด

หมายเหตุ : เริ่มสร้างห้องสมุดไว้รองรับการเก็บข้อมูลบรรณานุกรมที่จะสืบค้นต่อไป

2. การสร้างห้องสมุด (ต่อ)

EndNote X2

คลิกที่รูป หรือ ข้อความ
เลือกสร้างห้องสมุดใหม่

หรือ

เปิดห้องสมุดที่มีอยู่แล้ว
(ในกรณีเพิ่ม หรือ ต้องการแก้ไข
ข้อมูลบรรณานุกรมที่เคยจัดเก็บ
ไว้)

Getting Started with EndNote

Learn about EndNote

Learn about what's new in EndNote. For new users, there's a helpful tutorial that covers fundamental EndNote concepts and common tasks.

Create a new library

If you want to skip the tutorial, your first step should be to create a new EndNote library.

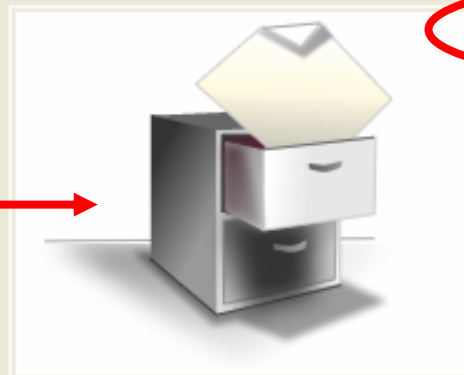

Open an existing library

Open an existing EndNote library and get started immediately.

Close

2. การสร้างห้องสมุด (ต่อ)

EndNote X2

เลือกสถานที่จัดเก็บห้องสมุด
เช่น เลือกจัดเก็บที่เพิ่ม My
Documents

ระบุชื่อห้องสมุดตามต้องการ
แล้วคลิกที่ Save

จะพบกับหน้าแรกการทำงาน
ของ EndNote

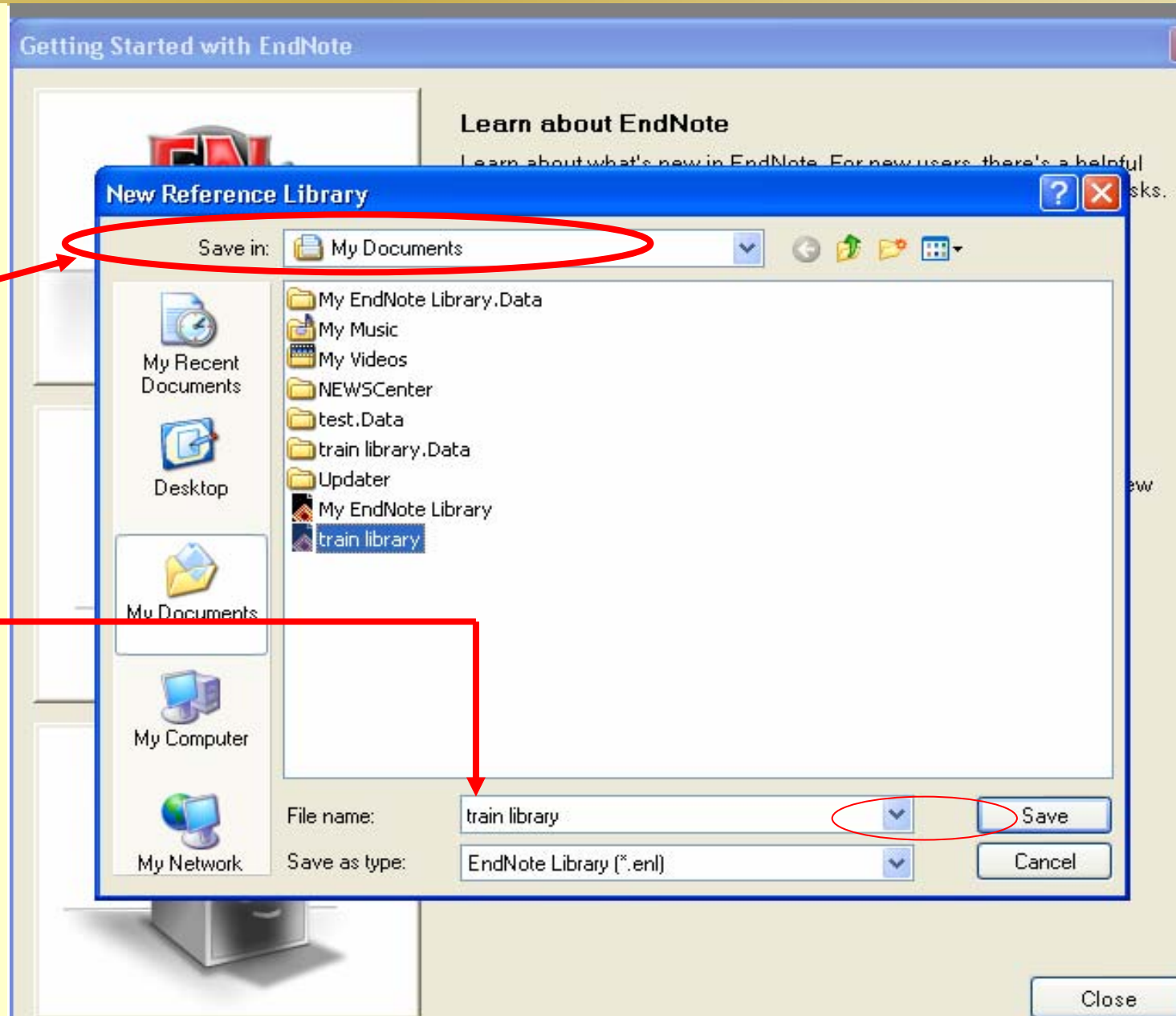

3. การนำข้อมูลบรรณานุกรมเข้าสู่ระบบแบบ Manual

(หน้าแรกของการใช้งาน)

สามารถเลือกทำงานจากแถบเครื่องมือคำสั่ง

หรือ เลือกทำงานจากแถบเครื่องมือรูปภาพ

1 ช่องทางเลือกรูปแบบบรรณานุกรม

2 แสดงจำนวนรายการบรรณานุกรมในห้องสมุด

3 แสดงชื่อหมวดหมู่ ห้องสมุด

4 รายชื่อฐานข้อมูลออนไลน์ที่เชื่อมต่อ
การสืบค้นจากโปรแกรม EndNote

3. การนำข้อมูลบรรณานุกรมเข้าสู่ระบบแบบ Manual (ต่อ)

(การพิมพ์ข้อมูลบรรณานุกรมไว้ในห้องสมุด EndNote X2)

EndNote X2

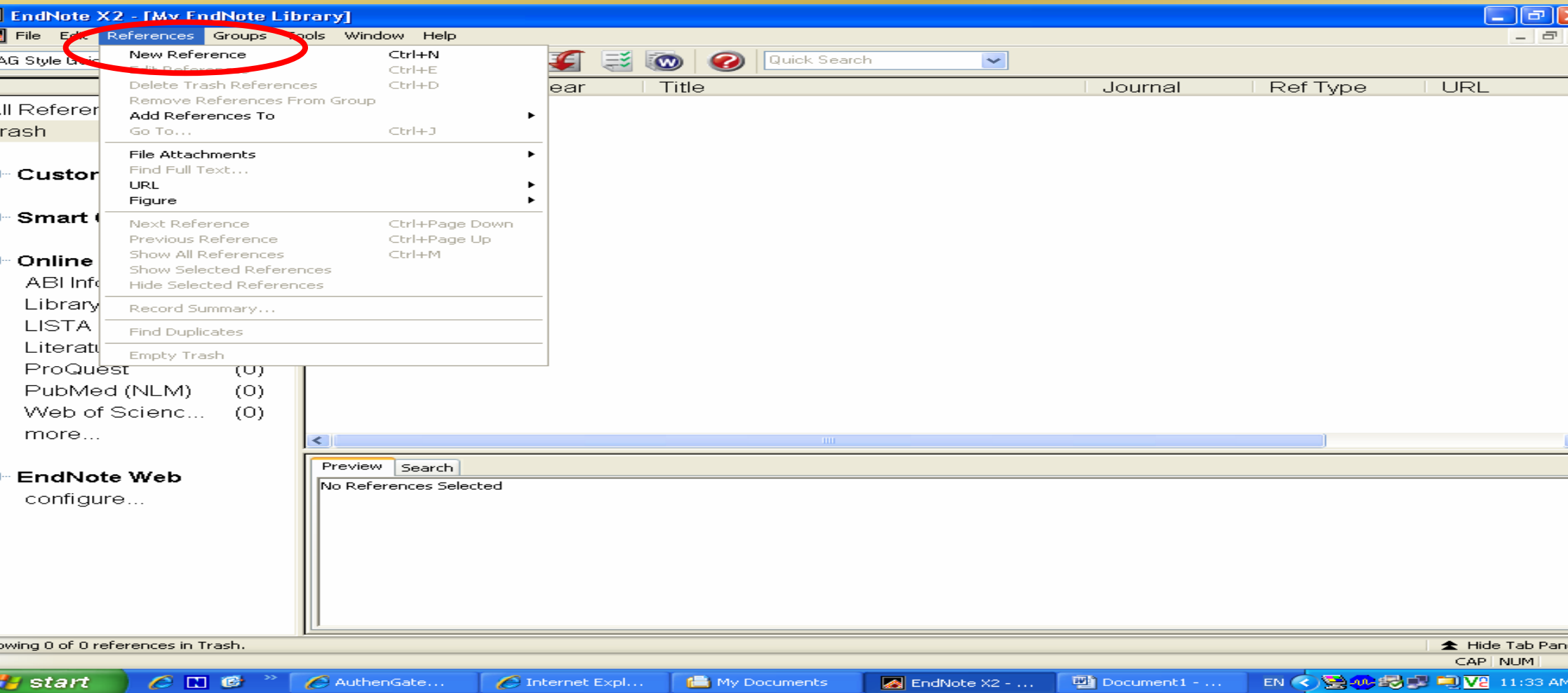

คลิกที่เมนู References → New Reference

3. การนำข้อมูลบรรณานุกรมเข้าสู่ระบบแบบ Manual (ต่อ)

(การพิมพ์ข้อมูลบรรณานุกรมไว้ในห้องสมุด EndNote X2)

EndNote X2

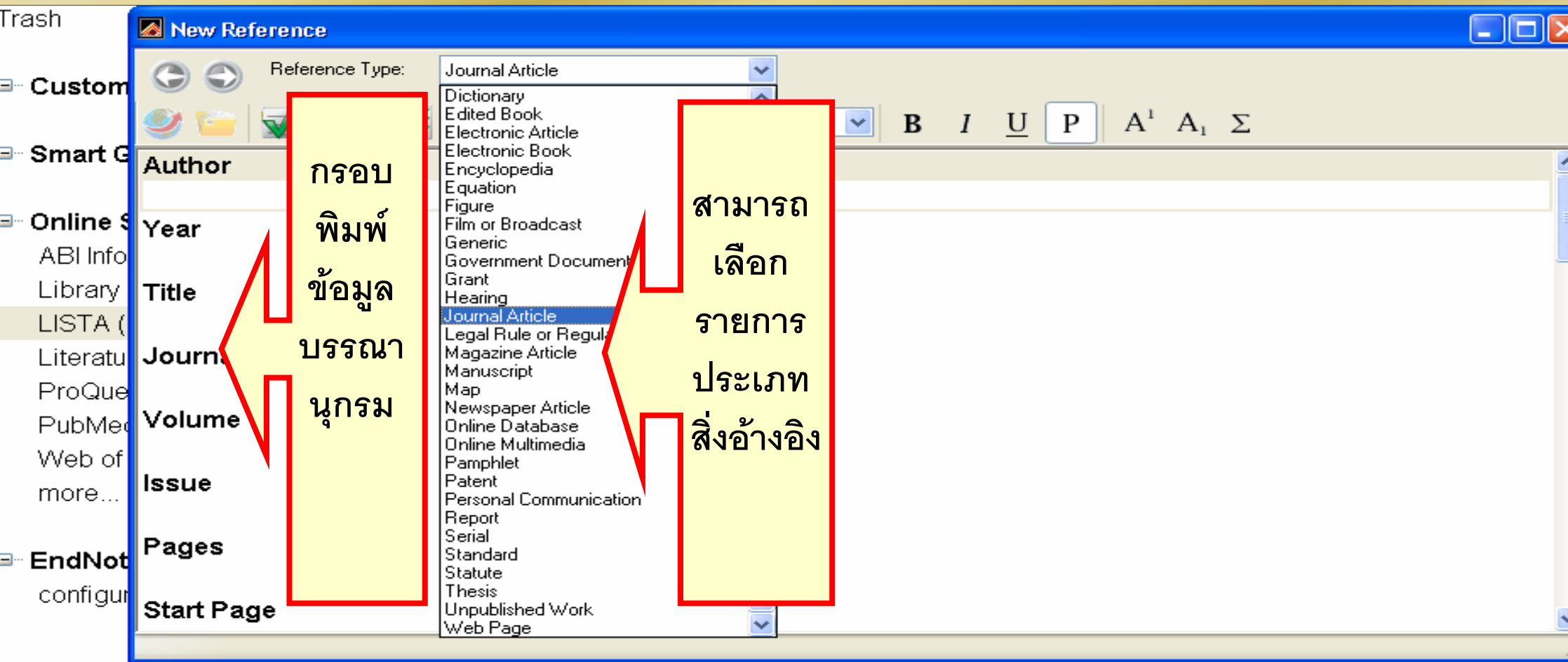

คลิก New Reference จะพบหน้าจอให้สร้างรายการบรรณานุกรม ปรากฏข้อันทับหน้า EndNote

- สามารถเลือกประเภทสิ่งพิมพ์จาก Reference Type
- ใส่ข้อมูลรายละเอียดของรายการบรรณานุกรมภายใต้หัวข้อต่าง ๆ ในแต่ละกรอบตามต้องการ

3. การนำข้อมูลบรรณานุกรมเข้าสู่ระบบแบบ Manual (ต่อ)

(การพิมพ์ข้อมูลบรรณานุกรมไว้ในห้องสมุด EndNote X2)

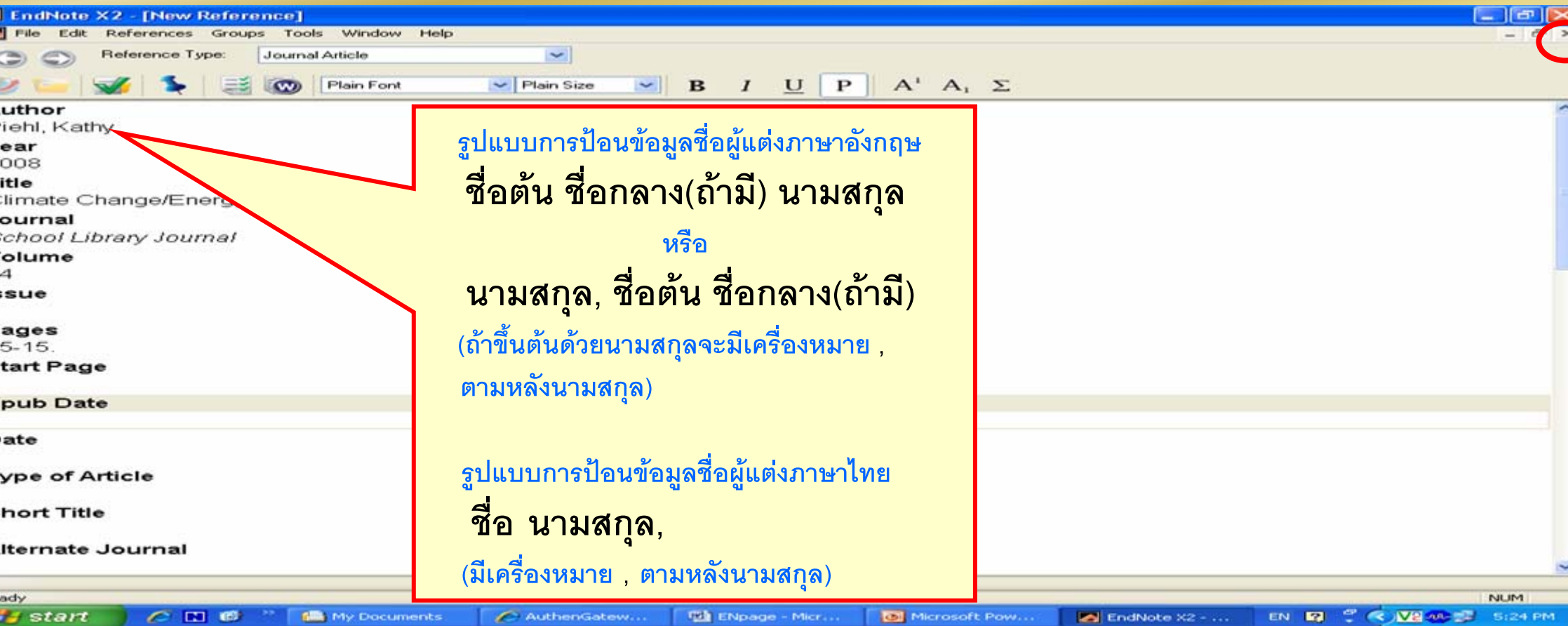

เลื่อน Cursor ไปยังแต่ละหัวข้อบรรณานุกรม เพื่อพิมพ์ข้อมูล
คลิกที่เครื่องหมาย  เพื่อจัดเก็บข้อมูลบรรณานุกรมที่พิมพ์
(ระวัง! ต้องเป็นเครื่องหมายของหน้า New Reference
ถ้าคลิกผิดที่หน้า EndNote จะปิดโปรแกรม EndNote)

3. การนำข้อมูลบรรณานุกรมเข้าสู่ระบบแบบ Manual (ต่อ)

(การพิมพ์ข้อมูลบรรณานุกรมไว้ในห้องสมุด EndNote X2)

Preview Search
Lucke, C. (2008) Climate change 2007: impacts, adaptation and vulnerability. (CD-ROM included). *Sci-Tech News*, 62, 57-57.

- รายการบรรณานุกรมที่สร้างและจัดเก็บไว้แล้วจะแสดงให้เห็นในหน้าโปรแกรม EndNote
- กรณีมีรายการอ้างอิงหลายรายการ สามารถเลือกรูปแบบแต่ละรายการได้ โดยกำหนด Cursor ที่รายการ (จะปรากฏแถบสีน้ำเงินที่รายการนั้น)
- รูปแบบรายการที่เลือกจะแสดงภายใต้หัว Preview

3. การนำข้อมูลบรรณานุกรมเข้าสู่ระบบแบบ Manual (ต่อ)

(แก้ไขข้อมูลที่จัดเก็บ)

Groups	Author	Year	Title	Journal	Ref Type	URL
All References (22)	Andrews	2008	Fixing climate: what past climate cha...	Choice: Cu...	Journal Arti...	
trash (0)	Andrews	2008	Assessing climate change: temperat...	Choice: Cu...	Journal Arti...	
	Eagan	2008	Peak Oil: Out of Gas at Last?	Library Jour...	Journal Arti...	
	Evans	2008	Global fever: how to treat climate cha...	Choice: Cu...	Journal Arti...	
Custom Groups	Heineman	2008	Atmospheric justice: a political theory...	Choice: Cu...	Journal Arti...	
oil&gas (1)	Hoover	2008	Climate change and adaptation/Clim...	Choice: Cu...	Journal Arti...	
	Lucke	2008	Climate change 2007: impacts, adap...	Sci-Tech N...	Journal Arti...	
	Manheim	2008	Climate change 2007: impacts, adap...	Choice: Cu...	Journal Arti...	
Smart Groups	Michael	2008	Climate change 2007: impacts, adap...	Choice: Cu...	Journal Arti...	
	Ostergard	2008	Climate change 2007: impacts, adap...	Choice: Cu...	Journal Arti...	
Online Search	Piehl	2008	Climate change 2007: impacts, adap...	School Libr...	Journal Arti...	
	Piehl	2008	Climate change 2007: impacts, adap...	School Libr...	Journal Arti...	
	Ricker	2008	Climate change 2007: impacts, adap...	Choice: Cu...	Journal Arti...	
	Shmaefsky	2008	Climate change 2007: impacts, adap...	Choice: Cu...	Journal Arti...	
	Stephens	2008	Climate change 2007: impacts, adap...	Museums J...	Journal Arti...	
	Stratton	2008	Climate change 2007: impacts, adap...	Booklist	Journal Arti...	
	Sullivan	2008	Climate change 2007: impacts, adap...	Booklist	Journal Arti...	
	Welton	2008	Climate change 2007: impacts, adap...	Library Jour...	Journal Arti...	
	พิภพธนา ชัยฉิทธิ...	2006	Climate change 2007: impacts, adap...	ชโรตรเลียม	Report	

Preview Search
Lucke, C. (2008) Climate change 2007: impacts, adaptation and vulnerability. (CD-ROM included). *Sci-Tech News*, 62, 57-57.

- กำหนด Cursor รายการที่ต้องการแก้ไข แล้วคลิกขวา จะปรากฏแถบข้อความให้เลือกทำรายการ
- คลิกที่รายการ Edit Reference จะปรากฏหน้าต่างเดียวกันกับที่สร้างรายการบรรณานุกรม
- พิมพ์ข้อมูลแก้ไขในกรอบหัวข้อที่ต้องการแก้ไข → บันทึกการแก้ไข โดยคลิกที่เครื่องหมาย 

3. การนำข้อมูลบรรณานุกรมเข้าสู่ระบบแบบ Manual (ต่อ)

(การแทรกไฟล์เอกสาร)

- เลือกรายการบรรณานุกรมที่ต้องการแทรกไฟล์เอกสาร
- คลิกขวา พบแถบทำรายการ เลือก File Attachments เพื่อเข้าสู่หน้าทำรายการบรรณานุกรม
- 1. ที่หัวข้อ File Attachments ให้คลิกขวา จะปรากฏกรอบทางเลือก
- 2. เลือก File Attachments อีกครั้ง
 - Attach File
- 3. ปรากฏหน้าต่างระบุไฟล์ที่ต้องการแนบ
 - เลือกไฟล์
- 4. แสดงไฟล์เอกสารที่ได้หัวข้อ File Attachments
- เรียกดูไฟล์แนบ โดยคลิกที่ ไฟล์ที่แนบ

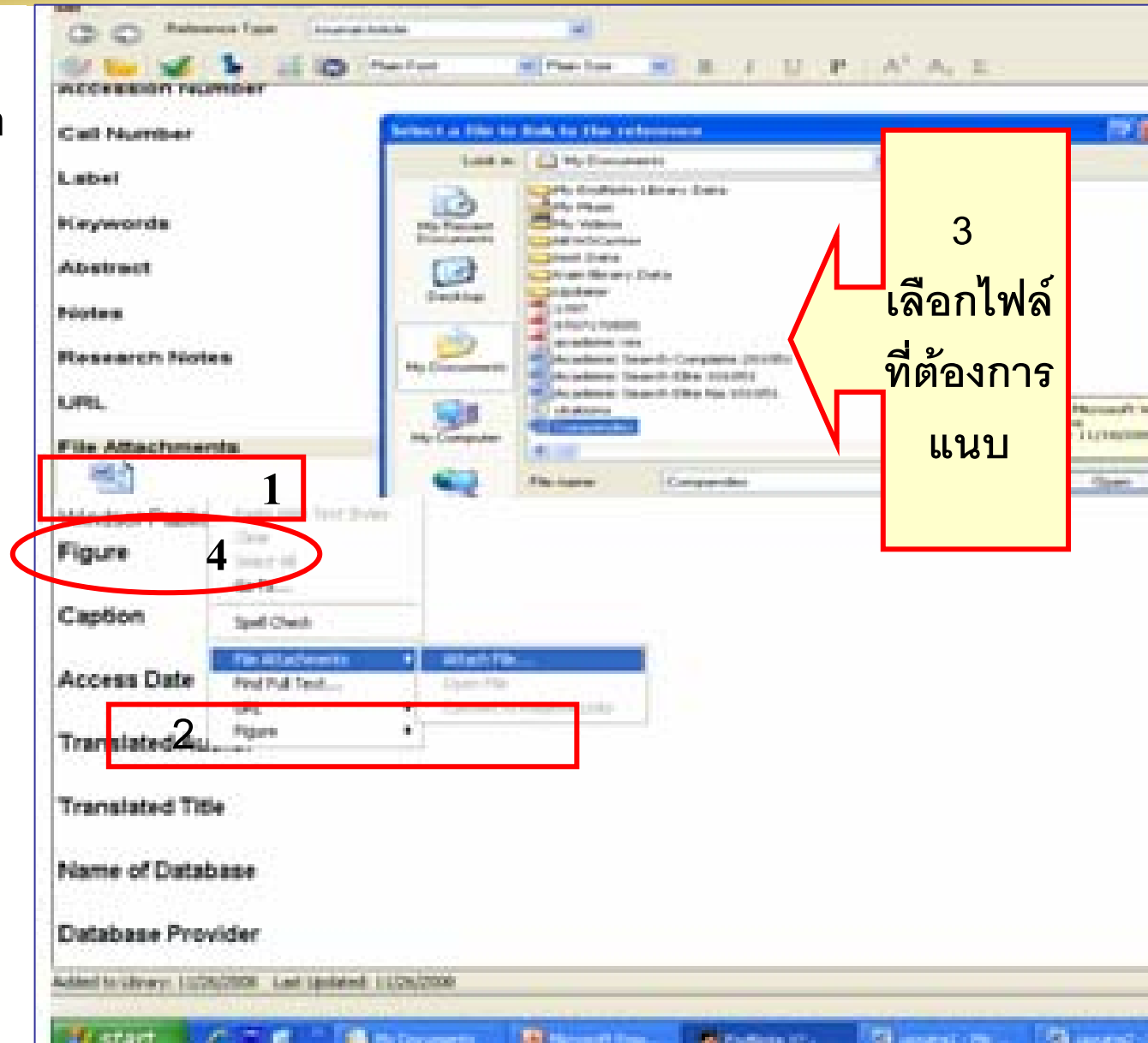

3. การนำข้อมูลบรรณานุกรมเข้าสู่ระบบแบบ Manual (ต่อ)

(การแทรกไฟล์รูปภาพ)

EndNote X2

- เลือกรายการบรรณานุกรมที่ต้องการแทรกไฟล์รูปภาพ
- คลิกขวา พบแถบทำรายการ เลือก File Attachments เพื่อเข้าสู่หน้าทำรายการบรรณานุกรม
- 1 ที่หัวข้อ Figure คลิกขวา
- 2 เลือก Figure → Attach Figure
- 3 ปรากฏหน้าต่างให้เลือกไฟล์รูปภาพคลิก Choose file
- 4 ปรากฏหน้าต่างข้อมูลไฟล์รูปภาพที่จัดเก็บไว้ เลือกไฟล์รูปภาพที่ต้องการแทรก
- 5 แสดงไฟล์ภาพที่แนบใต้หัวข้อ Figure
- 6 พิมพ์คำอธิบายภาพที่กรอบหัวข้อ Caption

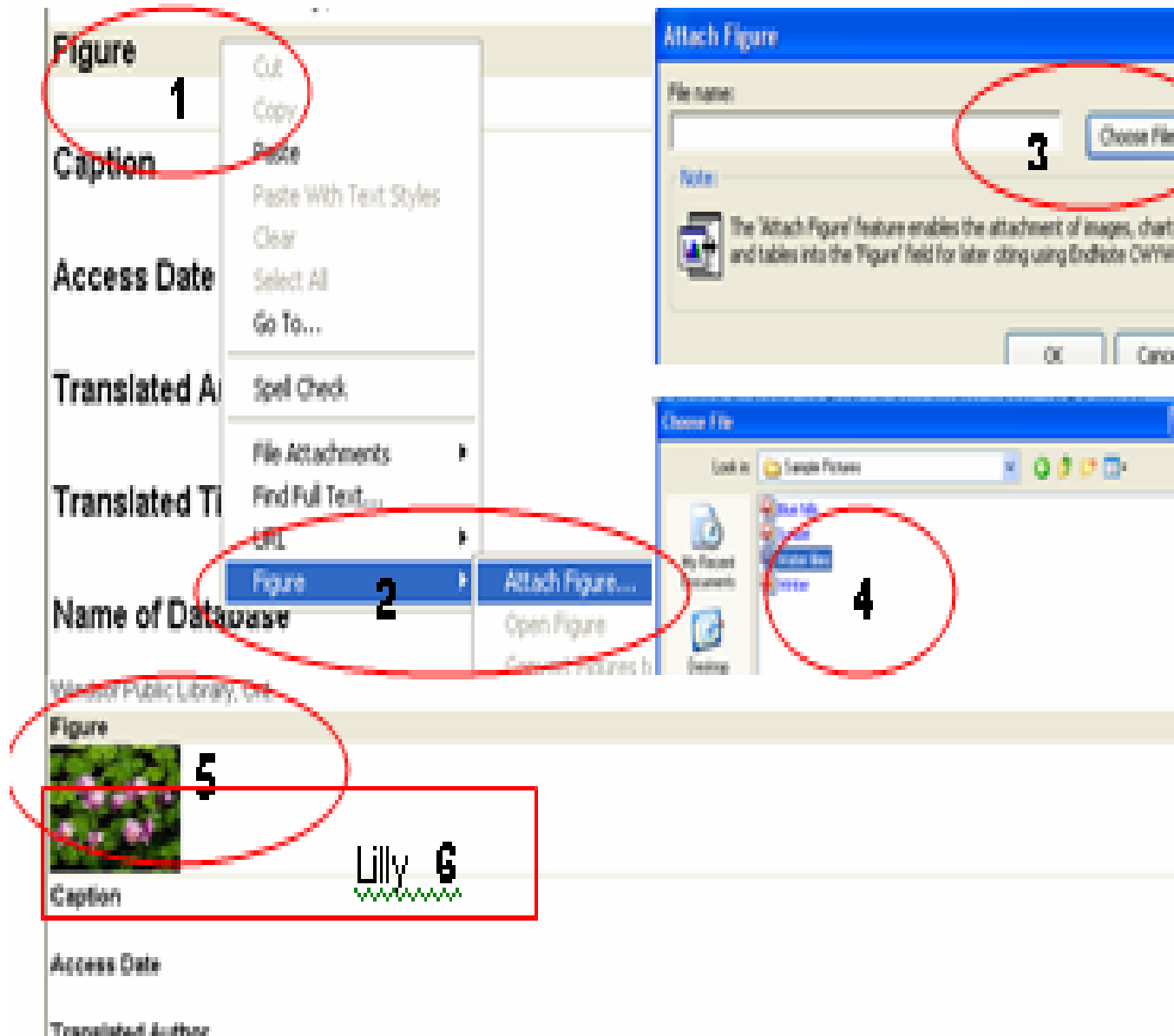

Direct Export

Direct Export เป็นวิธีการของโปรแกรม EndNote X2 ในการถ่ายโอนรายการอ้างอิงที่สืบค้นได้จากฐานข้อมูลออนไลน์ ไปจัดเก็บไว้โดยตรง หรือโดยอัตโนมัติ

การทำ Direct Export ขึ้นอยู่กับฐานข้อมูลที่ใช้สืบค้นว่า ได้กำหนดให้มีช่องทางการส่งข้อมูลบรรณานุกรมไปจัดเก็บโดยอัตโนมัติหรือไม่

(ข้อสังเกต : มีช่องทาง ระบุว่า Export ให้คลิก)

ฐานข้อมูลที่สามารถทำ Direct Export ได้ เมื่อคลิกแล้ว จะพบทางเลือกโปรแกรมด้านบรรณานุกรม ซึ่งจะระบุว่า EndNote

Import Reference Data

- บันทึกรายการอ้างอิงที่สืบค้นจากฐานข้อมูลออนไลน์ แล้วนำมาถ่ายโอนข้อมูลภายหลัง โดยใช้ Filter ที่เหมาะสม
- ใช้วิธี Import เมื่อฐานข้อมูลที่สืบค้น ไม่มีช่องทาง Direct Export to EndNote X2
- ใช้วิธี Import เมื่อเครื่องคอมพิวเตอร์นั้น ไม่ได้ติดตั้งโปรแกรม EndNote X2 ให้บันทึกข้อมูลบรรณานุกรมไว้ เพื่อ Import สูโปรแกรม EndNote X2 ในภายหลัง

การ Export และ Import ข้อมูลบรรณานุกรม (ต่อ)

ความเข้าใจเบื้องต้น

ประชาคมจุฬา ฯ สามารถเลือกฐานข้อมูลเพื่อการสืบค้นออนไลน์ก่อนส่งรายการบรรณานุกรมเข้าโปรแกรม EndNote ที่ URL : www.car.chula.ac.th/curef-db

Welcome to CU Reference Databases - Windows Internet Explorer

http://car.chula.ac.th/curef-db/

File Edit View Favorites Tools Help

Welcome to CU Reference Databases

Pop-up blocked. To see this pop-up or additional options click here...

CU REFERENCE DATABASES

The [CU Reference Databases](#) cover a variety of online/full-text [subscriptions](#) and [free trials/sponsored databases](#) with user guides in [Thai](#) provided on the campus network to current students, faculty, and staff of Chulalongkorn University. An authorized user may print, e-mail, download, or save the electronic content due to each site license agreement. Please be reminded that future access to the subscribed databases may be **withdrawn without notice** if systematic downloading of content from these Web sites still continues to occur. Therefore, any possible abuse of robots or intelligent agents is strictly forbidden. (samples of [terms and conditions of use of ACM, ACS, JSTOR, ProQuest, and ScienceDirect](#)) ***Your **attention** : [ระบียบจุฬาฯ ว่าด้วยวินัยนิสิต, ประกาศจุฬาฯ, ธรรมนูญหอพักและธรรมนูญหอสมุด](#) and [ธรรมนูญหอสมุด](#) including [ว่าด้วยวินัยใน พ.ร.บ. ว่าราชการพลเรือนในสถาบันอุดมศึกษา](#) and [วินัยพนักงานมหาวิทยาลัย](#)

New [VR Services](#) : [Ask a Librarian](#) + [Sample & Chat](#) + [Sample and E-mail My Password](#)

New [Off-campus](#) access to CU Ref - [ผ่านเว็บ VPN](#) หรือ [ผ่านโมเด็ม](#) / [via modem](#)

New [Installation](#) of EndNote for Windows & Mac OS + [EndNote X2 Training](#)

Trial [Play the Scopus Quiz and Win an iPod](#) + [Passport GMID](#)

Subjects Listing

- [General & Interdisciplinary Sciences](#)
- [Arts & Humanities](#)
- [Business & Economics](#)
- [Science & Technology](#)
- [Social Sciences](#)
- [Databases by Faculty](#)

4. วิธีการ Direct Export

(ตัวอย่าง ฐานข้อมูล – IEEE)

- ProQuest** (with link: [ABLINFORM \(ProQuest-CSA - Dissertation Listing\)](#))
- EBSCOhost** (with link: [Academic Search Complete \(EBSCOhost\)](#))
- EBSCOhost** (with link: [Academic Search Elite \(EBSCOhost - ThaiLIS\)](#))
- Engineering Village** (with link: [Compendex \(Elsevier Engineering Information\)](#))
- CREDOreference** (with link: [Credo Reference](#))
- Current Chemical Reactions (Thamson Scientific)** (with link: [see ISI CHe](#))
- Return to top**
- DEFGHIJK** tab
- DiscoveryGate** (with link: [\(Elsevier MDL\)](#))
- EBSCO A-to-Z** (with link: [EBSCO A-to-Z](#))
- Electronic Journals Listing** (with link: [see EBSCO A-to-Z](#))
- Emerald** (with link: [Emerald Management Xtra + Em](#))
- FirstSearch** (with link: [FirstSearch Base Subsc](#))
- Grolier Online** (with link: [\(Schol... ary Publishing\)](#))
- H.W. Wilson (ThaiLIS)** (with link: [see W... eeb](#))
- IEEE Xplore** (with link: [IEEE Xplore \(IEL Online - ThaiLIS\)](#))

- 1 จากหน้า CURef-db สามารถเลือกฐานข้อมูลที่ต้องการสืบค้นผ่านช่องทาง Subscribed Databases
- 2 เลือก ฐานข้อมูล – IEEE

4. วิธีการ Direct Export (ต่อ)

(ตัวอย่าง ฐานข้อมูล – IEEE)

IEEE Xplore: Dynamic Home Page - Windows Internet Explorer

http://ieeexplore.ieee.org/Xplore/dynhome.jsp

File Edit View Favorites Tools Help

IEEE Xplore: Dynamic Home Page

Home | Login | Logout | Access Information | Alerts | Purchase History | Cart | Sitemap | Help

IEEE Xplore[®] RELEASE 2.5

Welcome Chulalongkorn University

1,935,550 documents online

BROWSE SEARCH IEEE XPLORE GUIDE SUPPORT

Browse

- » [Journals & Magazines](#)
- » [Conference Proceedings](#)
- » [Standards](#)
- » [Books](#)
- » [Educational Courses](#)
- » [Technology Surveys](#)

Basic Search

Exhausted pipe >>

(All Fields)

- » [Advanced Search](#)
- » [Author Search](#)
- » [CrossRef Search](#)

Content Updates
Browse the latest update to see recently added content.
» [Latest Content Update](#)

Top 100 Documents
Find out the most accessed documents for the month.
» [View Top 100](#)

IEEE Peer Review
Publishing the highest quality technical literature
» [Find out more](#)

Alerts
Register and access your alerts.
» [Visit Alerts](#)

scitopia.org
Search scitopia.org
search

IEEE Spectrum
Visit the Web site of magazine.

SPECT
Tomorrow's Tec

Cookies Enabled

Help Contact Us Privacy & Security IEEE.org

© Copyright 2008 IEEE – All Rights Reserved

Indexed by Inspec[®]

3
พิมพ์คำค้น
เช่น
Exhausted pipe

4. วิธีการ Direct Export (ต่อ)

(ตัวอย่าง ฐานข้อมูล – IEEE)

IEEE Xplore# Search Result - Windows Internet Explorer

http://ieeexplore.ieee.org/search/searchresult.jsp?history=yes&queryText=%28%28exhausted+pipe%29%3Cin%3Emeta

File Edit View Favorites Tools Help

IEEE Xplore# Search Result

Home | Login | Logout | Access Information | Alerts | Purchase History | Cart | Sitemap | Help

Welcome Chulalongkorn University

IEEE

Search Results BROWSE SEARCH IEEE XPLORE GUIDE SUPPORT

Results for "((exhausted pipe)<in>metadata)"
Your search matched 15 of 1935550 documents.
A maximum of 100 results are displayed, 25 to a page, sorted by Relevance in Descending order.

New [Beta] Application Notes
POWERED BY GLOBALSPEC

Search Options
View Session History
New Search

Key
IEEE JNL IEEE Journal or Magazine
IET JNL IET Journal or Magazine
IEEE CNF IEEE Conference Proceeding
IET CNF IET Conference Proceeding
IEEE STD IEEE Standard

Modify Search
((exhausted pipe)<in>metadata) Search

Check to search only within this results set
Display Format: Citation Citation & Abstract

IEEE/IET Books Educational Courses Application Notes

Practical applied content provided by GlobalSpec to explain, illustrate and promote technologies. Not reviewed or endorsed by the IEEE.

view selected items Select All Deselect All

1. Total diesel emission control system using ozone by
Okubo, M.; Arita, N.; Kuroki, T.; Yamamoto, T.;
Industry Applications Conference, 2005. Fourtieth IAS Annual Meeting. Conference Record of the
Volume 4, 2-6 Oct. 2005 Page(s):2924 - 2931 Vol. 4
Digital Object Identifier 10.1109/IAS.2005.1518875
[AbstractPlus](#) | Full Text: [PDF](#) (1290 KB) IEEE CNF
[Rights and Permissions](#)

2. Waste heat recovery from the exhaust of low-power diesel engine using thermoelectric
generators
Haidar, J.G.; Ghojel, J.I.;

ที่หน้าแสดงผลการสืบค้น
คำว่า exhausted pipe
4
Mark รายการที่ต้องการ
5
คลิกที่ view selected items

4

4. วิธีการ Direct Export (ต่อ)

(ตัวอย่าง ฐานข้อมูล - IEEE)

ที่กรอบ Download Citations

6

เลือกรายการ EndNote - คลิก >>

4. วิธีการ Direct Export (ต่อ)

(ตัวอย่าง ฐานข้อมูล – IEEE)

Author	Year	Title	Journal	Ref Type	URL
Haidar	2001	Waste heat recovery from the exhaust...	Thermoelec...	Conference ...	
Okubo	2005	Total diesel emission control system ...	Industry Ap...	Conference ...	

A red arrow points to the 'Okubo' entry. A yellow callout box with a red border contains the text: '7 รายการบรรณานุกรมที่เลือกจะ Direct Export ไปแสดงผลที่หน้า Endnote สามารถดูรูปแบบบรรณานุกรม ที่ด้านล่างภายใต้หัวข้อ Preview'. Below the table, a 'Preview' window shows the full citation for the selected entry: 'Okubo, M., N. Arita, et al. (2005). Total diesel emission control system using ozone injection and plasma desorption. Industry Applications Conference, 2005. Fourtieth IAS Annual Meeting. Conference Record of the 2005.'

4. วิธีการ Direct Export

(ตัวอย่าง ฐานข้อมูล – Engineering Village)

- 1 จากหน้า CURef-db สามารถเลือก ฐานข้อมูลที่ต้องการสืบค้นผ่านช่องทาง Subscribed Databases
- 2 เลือก ฐานข้อมูล – Engineering Village

4. วิธีการ Direct Export (ต่อ)

(ตัวอย่าง ฐานข้อมูล – Engineering Village)

Engineering Village - Quick Search - Windows Internet Explorer

http://www.engineeringvillage2.org/controller/servlet/Controller?CID=quickSearch&database=131073

Engineering Village

Search History - Selected Records - My Profile - My Alerts **End Session**

Tags + Groups Easy Search **Quick Search** Expert Search Thesaurus eBook Search Ask an Expert Help

Databases

Compendex
Compendex is the most comprehensive bibliographic database of scientific and technical engineering research available, covering all engineering disciplines. It includes millions of bibliographic citations and abstracts from thousands of engineering journals and conference proceedings. When combined with the Engineering Index Backfile (1884-1969), Compendex covers well over 120 years of core engineering literature.

Referex
Referex Engineering is comprised of six collections of professionally focussed e-books, bringing together key sources of engineering reference material. The database is fully searchable and delivers full-text content from the following collections: Chemical, Petrochemical and

SELECT DATABASE
 All Compendex

SEARCH FOR
check dam

AND Keyword
AND Keyword

LIMIT BY
Document type not available
Treatment type not available
Language not available
 1969 TO 2009
 1 Updates

SORT BY
 Relevance Publication year
 Autostemming off

Search **Reset**

3 พิมพ์คำค้น
คลิก Search

Search Tips

Use truncation (*) to search for words that begin with the same letters.
comput* returns computer, computers, computerize, computerization

Truncation can also be used to replace any number of characters internally.
sul*ate returns sulphate or sulfate

Use wildcard (?) to replace a single character.
wom?n retrieves woman or women

4. วิธีการ Direct Export (ต่อ)

4
แสดง
รายการที่
สืบค้นได้

5 Mark รายการที่ต้องการ เช่นเลือก
15 รายการ
6 เลือก Citation – คลิก Download

4. วิธีการ Direct Export (ต่อ)

- RIS, EndNote, ProCite, Reference Manager
- BibTex format
- RefWorks direct import
- Plain text format (ASCII)

A "Download" button is located below the format options. A "File Download" warning dialog is overlaid on top, asking "Do you want to open or save this file?". The "Open" button is highlighted with a yellow box.

7
เลือก Mark
ที่ EndNote
8
คลิก
Download

9.1 คลิก Open (ระบบจะ Export รายการ
บรรณานุกรมที่เลือก ไปที่ห้องสมุดใน EndNote)

4. วิธีการ Direct Export (ต่อ)

10.1
ผลการ
Export
ที่ห้องสมุดใน EndNote

Groups	Author	Year	Title	Journal	Ref Type	URL
All References (15)	Bloch	1997	Practical Machinery Management for...	Materials &...	Book	
Imported Referenc... (15)	Chanson	2004	Environmental Hydraulics for Open C...	Civil & Envi...	Book	
Trash (0)	Conesa-Gar...	2007	Bed stability variations after check d...	Earth Surfa...	Journal Arti...	http://dx.doi...
Custom	Kajiwara	2001	Material evaluation and thermal stres...	Tetsu-To-H...	Journal Arti...	
Smart Group	Peng	2008	Identification of sources and causes ...	Applied Ge...	Journal Arti...	http://dx.doi...
Online Search	Shieh	2007	The application of range of variability...	Environmen...	Journal Arti...	http://dx.doi...
ABI Inform (0)	Wort	2000	Water Supply	Civil & Envi...	Book	
CINAHL (SP)	Wang	2000	Water Supply	Civil & Envi...	Book	
Library of C	Wang	2000	Water Supply	Civil & Envi...	Book	
LISTA (EBS)	Wang	2008	Profile variability of soil properties in ...	Huanjing K...	Journal Arti...	
Literature Onm...	Xu	2008	3D analysis of high arch dam abutme...	Yanshilixue ...	Journal Arti...	
ProQuest (0)	Yu	2006	A laboratory study on the relative sta...	Land Degr...	Journal Arti...	http://dx.doi...
PubMed (NLM) (0)	Zeng	2008	Research on rock quality detection of...	Yanshilixue ...	Journal Arti...	
more...		2005	ations of check dam against debr...	Yanshilixue ...	Journal Arti...	
EndNote Web			of the reliability of concrete da...	Hydrotechni...	Journal Arti...	

Showing 15 of 15 references in Group. (All References: 15)

4. วิธีการ Direct Export (ต่อ)

Download complete

Download Complete

9.2 กรณีเลือกคลิก Save
- ระบุสถานที่จัดเก็บไฟล์
- ระบบจะ Download ไฟล์
- คลิก Open Folder

Transfer rate: 8.64KB/Sec

Close this dialog box when download completes

Open Open Folder Close

EndNote X2 - [Trash]

File Edit References Groups Tools Window Help

AuthorDate Quick Search

Groups	Author	Year	Title	Journal	Ref Type	URL
All References (40)	Conesa-Gar...	2007	Bed stability variations after check d...	Earth Surfa...	Journal Arti...	http://dx.d
Imported Referenc... (20)	Kajiwara	2001	Material evaluation and thermal stres...	Tetsu-To-H...	Journal Arti...	
Trash (0)	Peng	2008	Identification of sources and causes ...	Applied Ge...	Journal Arti...	http://dx.d
	Ran	2006	Effect of check dam on retaining and ...	Shuili Xueb...	Journal Arti...	
	Shieh	2007	The application of range of variability...	Environmen...	Journal Arti...	http://dx.d
	Shimoda	1993	Impact failure analysis of concrete ch...	Doboku Ga...	Journal Arti...	
	Twort	2000	Water Supply	Civil & Envi...	Book	

Custom Groups

Smart Groups

Online Search

- ABI Inform (OC... (0)
- CINAHL (SP) (0)
- Library of Cong... (0)
- LISTA (EBSCO) (0)
- Literature Onlin... (0)
- ProQuest (0)
- PubMed (NLM) (0)
- more...

EndNote Web

- configure...

10.2 แสดงผลการ Export รายการไปห้องสมุดใน EndNote สามารถเลือกรายละเอียดที่ Preview

Preview Search

Kajiwara, S., H. Sakaguchi, et al. (2001). "Material evaluation and thermal stress analysis of side dam for twin roll type strip caster." *Tetsu-To-Hagane/Journal of the Iron and Steel Institute of Japan* 87(1): 29-36.

Showing 20 of 20 references in Group. (All References: 40)

Ready

4. วิธี Direct Export (ต่อ)

(ตัวอย่างฐานข้อมูล Wiley InterScience)

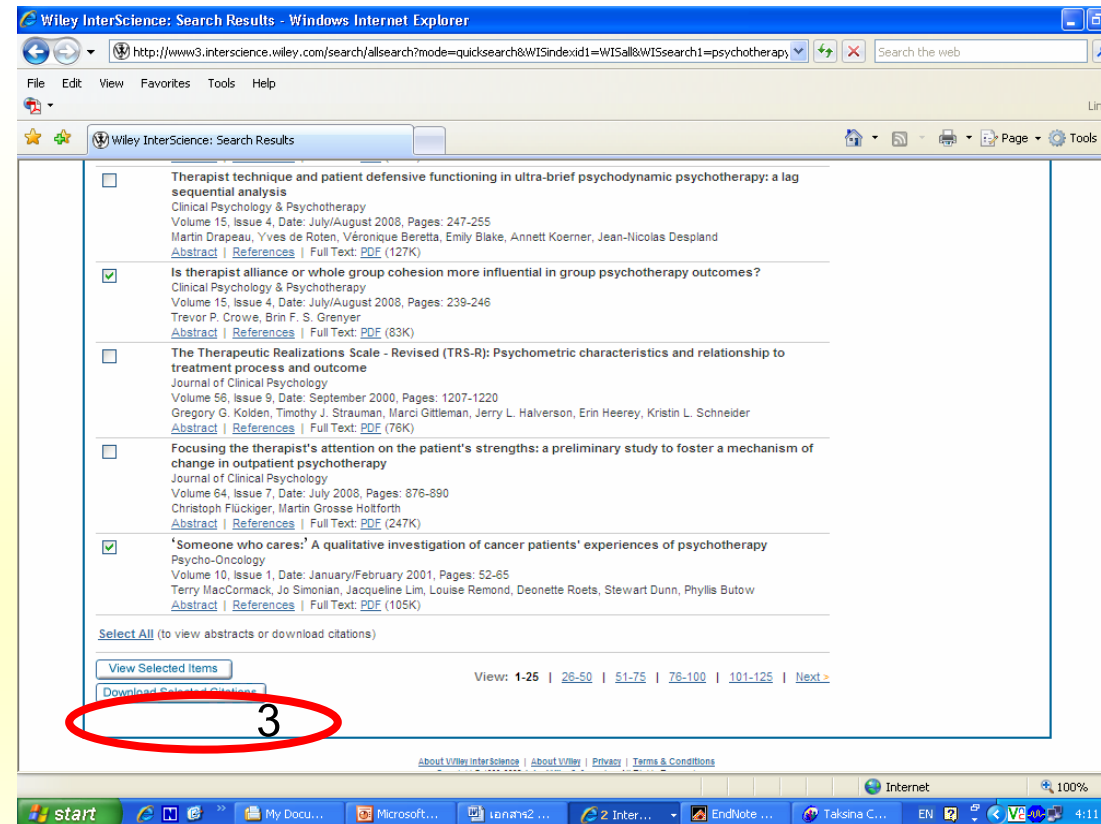
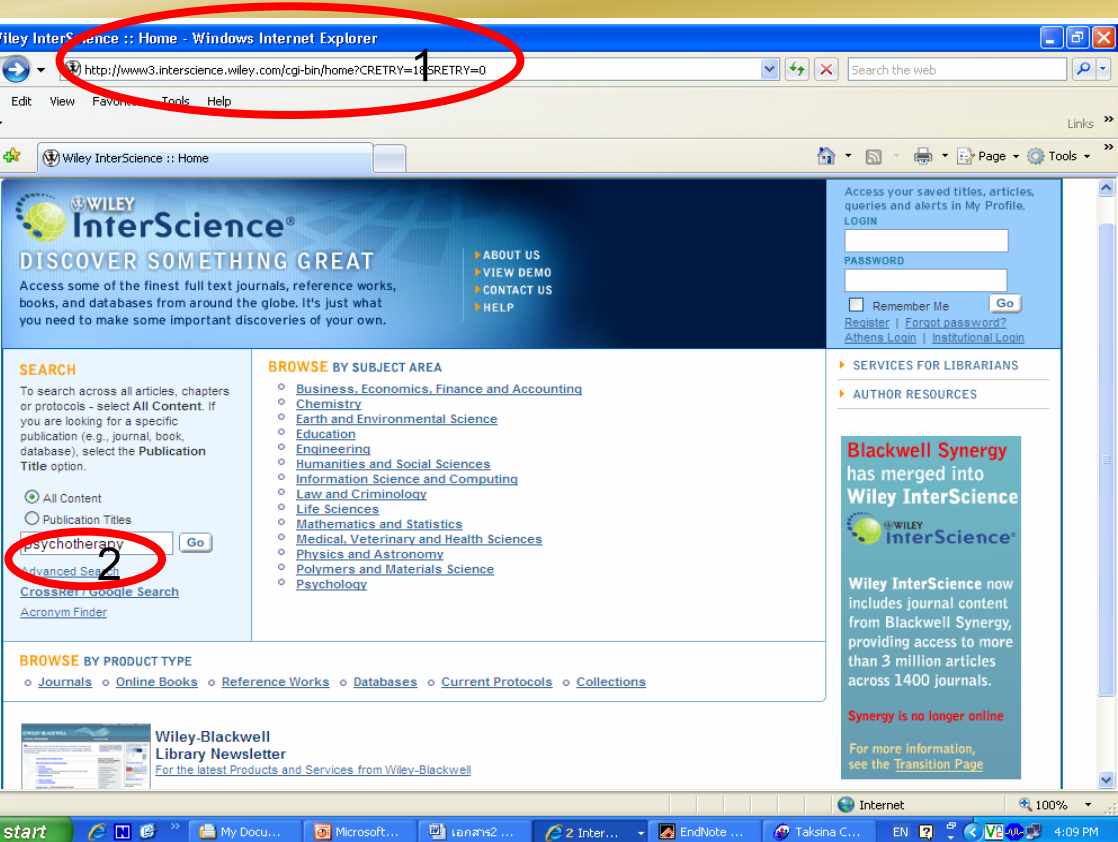

1 เลือกฐานข้อมูล (ในที่นี้เลือก Wiley InterScience)

2 พิมพ์คำค้นในช่องสืบค้น → คลิก Go

3 เลือกรายการที่ต้องการทำบรรณานุกรม → คลิกที่ 

4. วิธี Direct Export (ต่อ)

(ตัวอย่าง ฐานข้อมูล Wiley InterScience)

4 ที่หัวข้อ Format Type เลือก EndNote → Go

5 พบทางเลือกเป็น Open (Export ทันที)
หรือ Save (ระบุชื่อไฟล์ก่อน Export)

4. วิธี Direct Export (ต่อ)

(ตัวอย่าง ฐานข้อมูล Wiley InterScience)

6 กรณีเลือก Save จะพบหน้าจอให้ระบุชื่อไฟล์ → Save

Groups	Author	Year	Title	Journal	Ref Type	URL
All References (28)	Anne Grete ...	2003	Are patient and therapist characterist...	Clinical Psy...	Journal Arti...	http://dx.d
Imported Referenc... (6)	Clara E. Hill	2000	Client-centered therapy. Where has it...	Journal of ...	Journal Arti...	http://dx.d
Trash (0)	Georgios K. ...	2002	What kind of research can we realisti...	Journal of ...	Journal Arti...	http://dx.d
	Terry MacCo...	2001	IsquoSomeone who cares:rsquo A q...	Psycho-On...	Journal Arti...	http://dx.d
	Trevor P. Cr...	2008	Is therapist alliance or whole group c...	Clinical Psy...	Journal Arti...	http://dx.d
	William J. W...	2004	Emotional processes in psychothera...	Clinical Psy...	Journal Arti...	http://dx.d

8 Imported Reference แสดงจำนวนรายการที่ส่งด้วยการ Export

7 คลิก Open Folder เพื่อ Export ไป EndNote

- หมายเหตุ :
1. ทางเลือก Save จะระบุนามสกุลไฟล์ (Save as type) เป็น .enw หรือ .ris
 2. ทางเลือก Save เป็นทางเลือกพร้อมกับขั้นตอนจัดเก็บไฟล์ในวิธีการ Import แต่จะหยุดที่ขั้นตอน 6

5. วิธี Import Reference Data

(การจัดเก็บข้อมูลเพื่อถ่ายโอนข้อมูลภายหลัง)

EndNote X2

- เมื่อสืบค้นได้รายการข้อมูล และเลือก Mark รายการที่ต้องการจัดเก็บ
- จัดเก็บข้อมูล เพื่อการถ่ายโอนสู่ EndNote ภายหลัง
- ขั้นตอนจัดเก็บข้อมูลทำเช่นเดียวกับการบันทึกไฟล์โดยทั่วไป ดังนี้

- 1 คลิกที่เมนู File – Save as
- 2 ตั้งชื่อไฟล์ ที่ File Name
- 3 ที่ Save as type เลือก Text File(*.txt)
- 4 คลิก Save

5. วิธี Import Reference Data (ต่อ)

(การถ่ายโอนข้อมูลภายหลัง)

EndNote X2

2006checkdam - Notepad

File Edit Format View Help

5

ลักษณะไฟล์ที่จัดเก็บเป็น Text File (*.txt) และยังไม่สามารถส่งเข้า EndNote

Sort by: Relevance Date Author Source Publisher

1. Assessment of the effects of check-dams on riparian vegetation in the mediterranean environment: A methodological approach and example application
Bombino, G. (Dipartimento di Scienze e Tecnologie Agroforestali e Ambientali, Università degli Studi Mediterranea di Reggio Calabria); Tamburino, V.; Zimbone, S.M. Source: Ecological Engineering, v 27, n 2, Sep 28, 2006, p 134-144
Database: Compendex
Abstract - Detailed -

2. Sediment size variation in torrents with check dams: Effects on riparian vegetation
Bombino, G. (Mediterranean University of Reggio Calabria, Department of Agro-forest and Environmental Sciences and Technology); Gurnell, A.M.; Tamburino, V.; Zema, D.A.; Zimbone, S.M. Source: Ecological Engineering, v 32, n 2, Feb 1, 2008, p 166-177
Database: Compendex

File Edit View Favorites Tools Help

Back Forward Stop Search Folders

32 KB เอกสาร Microsoft Word

Endnote121208civil งานนำเสนอ Microsoft PowerPoint 7,359 KB

Engineer เอกสาร 756 KB

checkdamwiley RIS Formatted File 44 KB

checkdamwiley EndNote Import File 12 KB

sagecitmgr EndNote Import File

ไฟล์ที่จัดเก็บด้วยนามสกุลไฟล์ .ris

ไฟล์ที่จัดเก็บด้วยนามสกุลไฟล์ .txt

ไฟล์ที่จัดเก็บด้วยนามสกุลไฟล์ .enw

5. วิธี Import References Data (ต่อ)

(การถ่ายโอนข้อมูลภายหลัง)

6 เปิดโปรแกรม EndNote เลือก File - Import

7 คลิก Choose File เพื่อระบุ
ไฟล์ที่ต้องการ Import

8 เลือก Import Option
(Filter) ที่เหมาะสม
9 คลิก Import ส่งรายชื่อ
การสู่ EndNote

Author	Year	Title	Journal	Ref Type	URL
C. Cone	2008	Bed stability variations after check d...	Earth Surfa...	Journal Arti...	http://dx.doi
C. Cone	2008	Effectiveness of check dams in the c...	Water and ...	Journal Arti...	http://dx.doi
Car...	2008	The impact of land use change and c...	Hydrologic...	Journal Arti...	http://dx.doi
L...	1997	Dam and geomorphological influenc...	Regulated ...	Journal Arti...	http://dx.doi
Rabindra Osti	2008	Method to improve the mitigative effe...	Hydrologic...	Journal Arti...	http://dx.doi

6. Online Search

การสืบค้นข้อมูลที่หน้าจอโปรแกรม EndNote X2

1.1 คลิกที่เมนู Tools →
เลือก Online Search จะ
แสดงรายชื่อฐานข้อมูลให้
เลือก

หรือ

1.2 เลือกตามชื่อฐานข้อมูลที่
ปรากฏด้านซ้ายของหน้า
EndNote X2 หรือ

เลือกเพิ่มที่ more

2 ที่กรอบหัวข้อ Search
ปรากฏช่องทางการสืบค้น

6. Online Search (ต่อ)

การสืบค้นข้อมูลที่หน้าจอของโปรแกรม EndNote X2

3 พิมพ์คำค้น คลิก Search

4 ปรากฏกรอบให้เลือกจำนวนฐานข้อมูลที่ต้องการ จาก 1 through ? เช่นเลือก 20 – 32

คลิก OK

หน้าจอ EndNote จะแสดงผลรายการบรรณานุกรมที่สืบค้นเท่าจำนวนที่ระบุ

EndNote X2 ยังไม่สามารถให้เลือกเจาะจงรายการ

- Left Sidebar:** A list of groups including 'All References (13)', 'Trash (0)', 'Custom Groups', 'Smart Groups', 'Online Search' (with 'Library of Cong... (13)' selected), 'LISTA (EBSCO) (0)', 'Literature Onlin... (0)', 'ProQuest (0)', 'PubMed (NLM) (0)', and 'EndNote Web'.
- Main Table:** A table of search results with columns: Author, Year, Title, Journal, Ref Type, and URL. The first row shows 'South Africa...' with a year of 1993 and title 'Civil engineering : magazine of the S...'. Other rows include 'Compaction technology : proceeding...', 'The Cornell civil engineer', 'The Cornell engineer', '[Cyanotypes of bridges and buildings...', 'Education and continuing developme...', 'Environmental directions. 1981-01-2...', 'F.C. Lowthorp, civil engineer', 'Fagbog for farve- og tapetbranchen', and 'YA Pamphlet...'.
- Confirm Online Search Dialog:** A dialog box with a blue header and a close button. It contains the text 'Found 432 records.', 'Retrieve records from: 20 4 through 32', a checkbox for 'Clear currently displayed results before retrieving records.', and a note: 'Note: Retrieved records are added directly to your EndNote Library.' There are 'OK' and 'Cancel' buttons at the bottom.
- Search Criteria Section:** Located at the bottom of the main window, it shows search criteria: 'Any Field' contains 'civil engineer', 'Year' contains '...', and 'Title' contains '...'. There are 'Search' and 'OK' buttons.

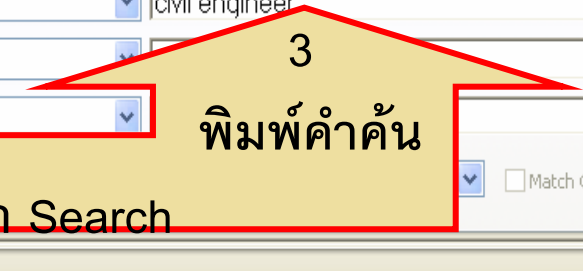

7. การจัดการข้อมูลบรรณานุกรม

(แก้ไข – Edit / ลบ - Cut / สำเนา – Copy / จัดกลุ่ม – Add Ref. / ค้น Full Text)

1 เลือกรายการที่ต้องการดำเนินการ

2 คลิกขวา พบทางเลือก

Edit Ref. – แก้ไขข้อมูล
Cut – ตัดบางรายการทิ้ง
Copy - สำเนารายการไปที่อื่น
Add References To – จัดกลุ่ม
ค้น Full Text

Groups	Author	Year	Title	Journal	Ref Type	URL
All References (13)	South Africa...	1993			Generic	
Trash (0)		1988			Book	
	Cornell unive...	1893			Generic	
	Cornell Univ...				Generic	
	Morison		[Cyanot... dges and buildings...		Audiovisual ...	
	American S...	1990	Educ... and continuing developme...		Book	
	Pearlman	1981	Environmental directions. 1981-01-2...		Audiovisual ...	
			F.C. Lowth...		Audiovisual ...	http://...
	Rasmussen	1955	Fagbog for			
	YA Pamphlet...	1866	For the com			
		1892	Fort Huachu			
			[Henry Larc			
		1861	lerne: or, Ar			

7. การจัดการข้อมูลบรรณานุกรม (ต่อ)

การสร้างกลุ่ม / จัดกลุ่ม – Custom Groups – Smart Groups

Author	Year	Title	Journal	Ref Type	URL
F.C. Lowthorp,		civil engineer		Audiovisual ...	http://hdl.loc
[Henry Larcom(?) Abbot,	1831-1927,	...		Audiovisual ...	http://hdl.loc
lerner: or,		Anecdotes and incidents du...		Book	
Fort Huachuca,	Arizona,	1892--A.K. ...		Audiovisual ...	http://hdl.loc
Compaction technology :		proceeding...		Book	
Education and continuing developme...				Book	
The Cornell engineer				Generic	
The Cornell civil engineer				Generic	
Record Summary...		es and buildings...		Audiovisual ...	
New Reference		ons. 1981-01-2...		Audiovisual ...	
Edit References		tapetbranchen		Book	
Move References to Trash		mazine of the S		Generic	
Add References To				Book	

3 คลิกที่เมนู Groups
- กรณี่เลือก Custom Groups
- Highlight รายการที่จะจัดกลุ่ม
- ตั้งชื่อกลุ่ม

7. การจัดการข้อมูลบรรณานุกรม (ต่อ)

กรณีเลือกจัดกลุ่มเป็น Smart Groups

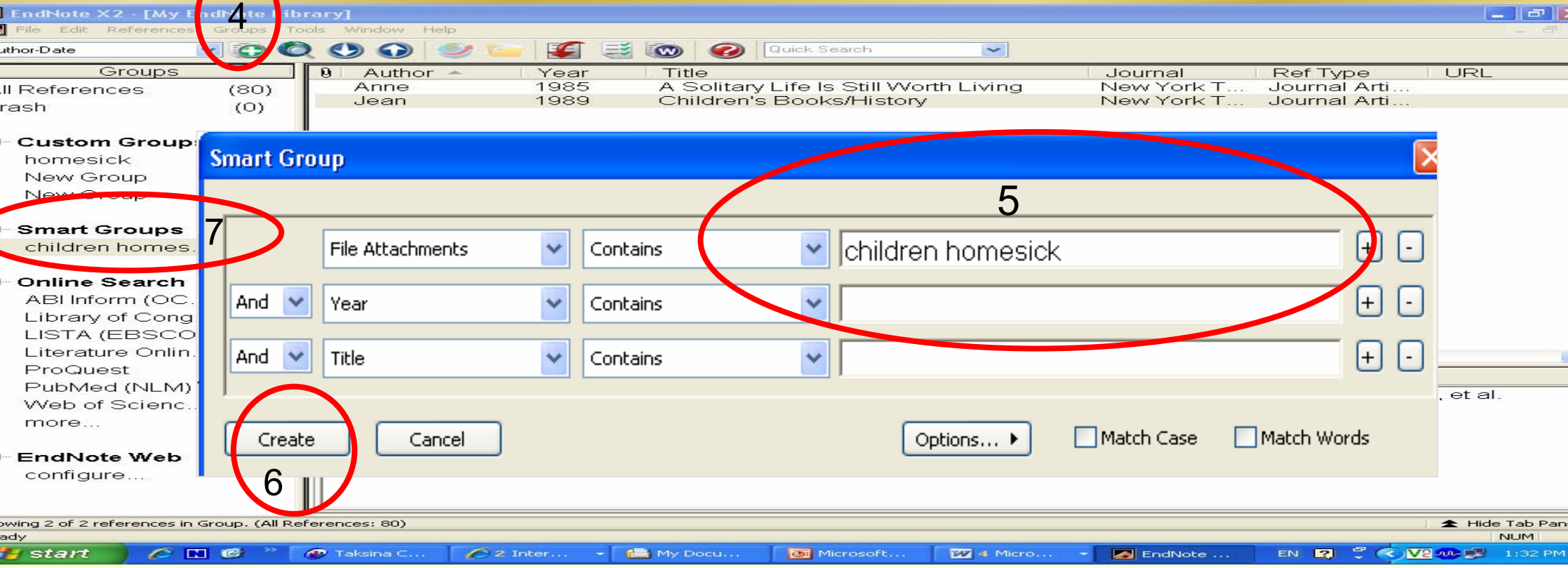

- 4 เลือก Group → Create Smart Group
- 5 ปราบกฏกรอบให้พิมพ์คำสำคัญของกลุ่ม (หมายเหตุ : คำสำคัญตรงกับคำสืบค้น)
- 6 คลิก Create
- 7 ปราบกฏชื่อ Smart Groups ตามกำหนด

7. การจัดการข้อมูลบรรณานุกรม (ต่อ)

การแนบไฟล์

Author	Year	Title	Journal	Ref Type	URL
F.C. Lowthorp,		civil engineer		Audiovisual ...	http://hdl.loc
[Henry Larcom(?) Abbot,		1831-1927, ...		Audiovisual ...	http://hdl.loc
lerne: or, Anecdotes and incidents du...	1861			Book	
Fort Huachuca, Arizona, 1892--A.K. ...	1892			Audiovisual ...	http://hdl.loc
Compaction technology : proceeding...	1988			Book	
Education and continuing developme...	1990			Book	
Cornell Univ...		The Cornell engineer		Generic	
Cornell unive...	1893	The Cornell civil engineer		Generic	
Morison		[Cyanotypes of bridges and buildings...		Audiovisual ...	
Pearlman	1981	Environmental directions, 1981-01-2...		Audiovisual ...	
Rasmussen	1955	g tapetbranchen		Book	
South Africa...	1993	magazine of the S...		Generic	
YA Pamphlet...	1866	on Hoosac Tunnel...		Book	

- เลือกรายการที่ต้องการแนบไฟล์ คลิกขวา – File Attachments – Attach File
- เลือกไฟล์เอกสารที่ต้องการแนบตามขั้นตอนการเปิดไฟล์ทั่วไป
-  สัญลักษณ์หน้ารายการที่มีไฟล์แนบ

7. การจัดการข้อมูลบรรณานุกรม (ต่อ)

การแนบไฟล์

EndNote X2

- ที่หน้าพิมพ์ข้อมูล พบไฟล์แนบ
- คลิกที่ไฟล์แนบ เมื่อต้องการเรียกดูไฟล์

The reference entry details are as follows:

- Author:** Pearlman, Nancy; Hart, Stanley I. Educational Communications Collection (Library of Congress).
- Year:** 1981
- Title:** Environmental directions. 1981-01-24, no. 189
- Series Editor:** Stanley Hart, civil engineer and transportation chairman for the Sierra Club's Regional Conservation Committee, discusses transportation costs and plans.
- Notes:** 003646551
Host, Nancy Pearlman ; guest, Stanley Hart.
Produced by Educational Communications, Inc.
Recorded in Los Angeles, Calif.
With: Environmental directions.
- Research Note:**
- URL:**
- File Attachments:** EICivil.txt
- Author Address:**
- Figure:**
- Caption:**
- Access Date:** Added to Library: 12/9/2008 Last Updated: 12/9/2008

8. การจัดรูปแบบบรรณานุกรม

(Bibliography Type – เลือกรูปแบบบรรณานุกรมของ EndNote)

โปรแกรม
EndNote X2
บรรจุรูปแบบ
บรรณานุกรม
ประมาณ 3,000
รูปแบบ ให้
เลือกใช้งาน
สามารถสร้าง
รูปแบบใหม่ตาม
ต้องการ

- 1 เลือกรูปแบบบรรณานุกรมจากกรอบมุมซ้ายของหน้า EndNote
ถ้าต้องการรูปแบบอื่น คลิกที่ทางเลือก Select Another Style

2 รูปแบบบรรณานุกรม

3 เมื่อได้รูปแบบที่ต้องการ
คลิก Choose

สามารถดูผลการจัดรูปแบบบรรณานุกรมที่เลือกได้ที่ห้องสมุดบรรณานุกรมใน EndNote ที่สร้างไว้

8. การจัดรูปแบบบรรณานุกรม

(Bibliography Type) - การจัดรูปแบบใหม่

1 คลิกที่เมนู Edit

2 เลือก Output Styles - เลือก Edit

3 พบหน้า Template เพื่อจัดรายการใหม่ (แก้เป็นตัวเข้ม / ตัวเอน / ชิดเส้นใต้ ฯลฯ)

4 วาง Cursor ตำแหน่งที่แก้ไข

5 ตกลงตามที่แก้ไข
คลิก Yes

6 เสร็จสิ้นการจัดรูปแบบใหม่ คลิก X ของหน้าการจัดรูปแบบ

สามารถดูผลการจัดรูปแบบใหม่ตามการแก้ไขได้ที่ห้องสมุดบรรณานุกรมใน EndNote ที่สร้างไว้

9. การใช้งานร่วมกับ Microsoft Word 2003 หรือ 2007

- ต้องการแทรกรายการบรรณานุกรมจากโปรแกรม EndNote X2 ระหว่างข้อความ Cite While You Write (CWYW)
- ต้องการแทรกรายการบรรณานุกรมจากโปรแกรม EndNote X2 ท้ายข้อความ Cite While You Write (CWYW)
- การนำรูปแบบบรรณานุกรมใน EndNote มาแสดงใน Microsoft Word (Insert / Copy Formatted)

9. การใช้งานร่วมกับ Microsoft Word (ต่อ)

Cite While You Write (CWYW)

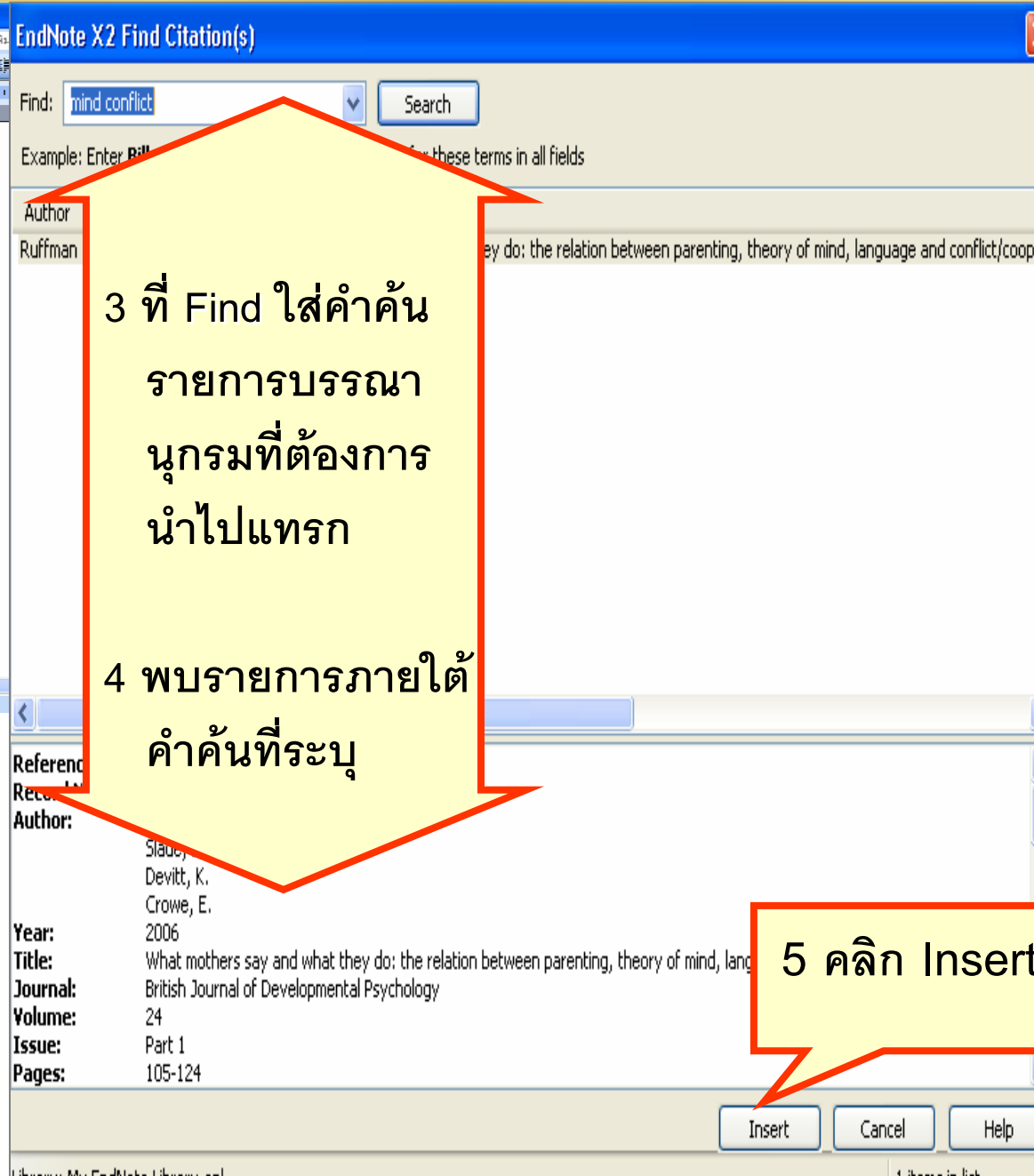
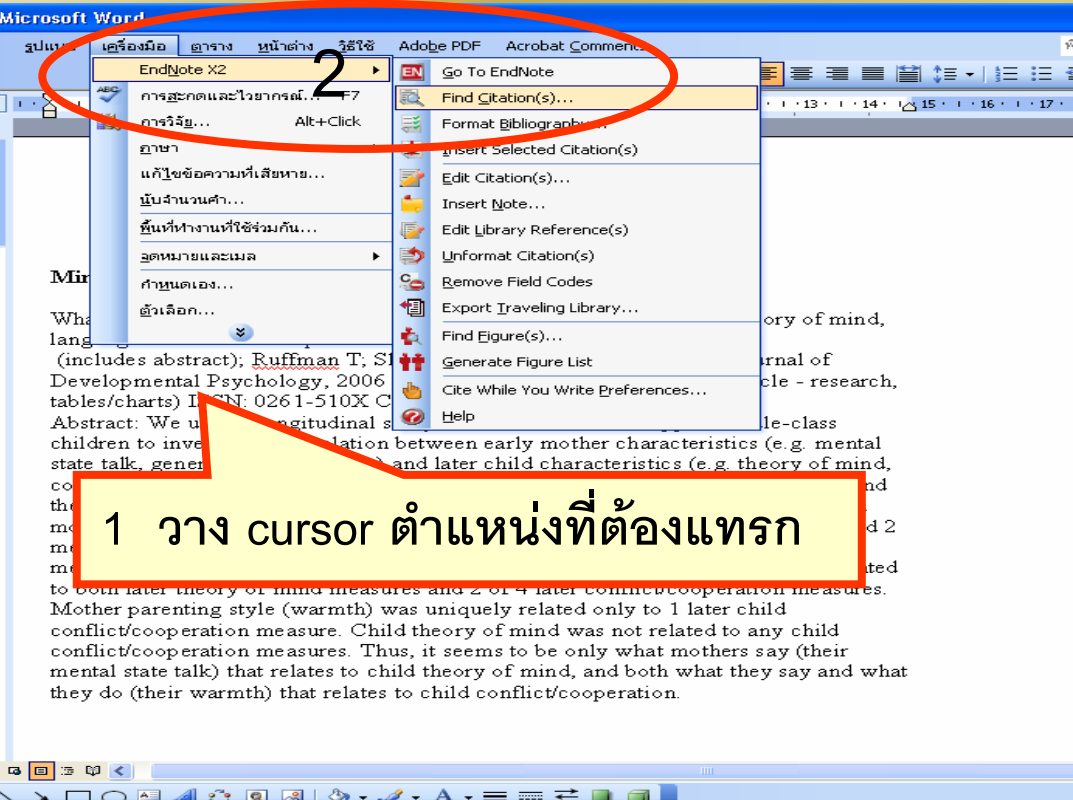

1 วาง cursor ตำแหน่งที่ต้องแทรก

3 ที่ Find ใส่คำค้น รายการบรรณานุกรมที่ต้องการนำไปแทรก

4 พบรายการภายใต้คำค้นที่ระบุ

5 คลิก Insert

เปิดโปรแกรม Microsoft Word ที่กำลังทำงาน Write

- 1 วาง Cursor ตำแหน่งที่ต้องแทรก
- 2 คลิกที่ Tools – EndNote X2 – Find Citation(s) จะปรากฏหน้าต่างการทำงานของ EndNote

Referenc
Recor
Author:
Slaucy,
Devitt, K.
Crowe, E.
Year:
2006
Title:
What mothers say and what they do: the relation between parenting, theory of mind, lang
Journal:
British Journal of Developmental Psychology
Volume:
24
Issue:
Part 1
Pages:
105-124

Insert Cancel Help

9. การใช้งานร่วมกับ Microsoft Word (ต่อ)

Cite While You Write (CWYW)

EndNote X2

(Ruffman, Slade et al. 2006)
Mind Conflict

What mothers say and what they do: the relation between parenting, theory of mind, language and conflict/cooperation.

Ruffman T; Slade L; Devitt K; Crowe E British Journal of Psychology, 2006 Mar; 24 (Part 1): 105-24 (journal article - research, 2510X CINAHL AN: 2009269370

Longitudinal study with 55 middle- and upper middle-class children to investigate the relation between early mother characteristics (e.g. mental state talk, general parenting style) and later child characteristics (e.g. theory of mind, conflict/cooperation). Children were tested once when they were around 3 years and then again around 4 years. At each time point, children were given a task in which mothers helped the child and a friend draw items with a drawing toy. We examined 2 measures of child theory of mind (task performance and mental state talk), and 4 measures of conflict/cooperation. Early mother mental state talk was uniquely related to both later theory of mind measures and 2 of 4 later conflict/cooperation measures. Mother parenting style (warmth) was uniquely related only to 1 later child conflict/cooperation measure. Child theory of mind was not related to any child conflict/cooperation measures. Thus, it seems to be only what mothers say (their mental state talk) that relates to child theory of mind, and both what they say and what they do (their warmth) that relates to child conflict/cooperation.

Ruffman T, Slade, et al. (2006). "What mothers say and what they do: the relation between parenting, theory of mind, language and conflict/cooperation." British Journal of Developmental Psychology 24(Part 1): 105-124.

Two yellow arrows with red outlines point to the following text:

- Arrow 1: 6.1 ผล CWYW ระหว่างข้อความ (points to the citation in the text)
- Arrow 2: 6.1 ผล CWYW ท้ายข้อความ (points to the citation in the reference list)

การใช้งานร่วมกับ Microsoft Word

Insert Citation

1 ที่หน้า EndNote เลือกรายการบรรณานุกรม

2 คลิก Tools → CWYW → Insert Selected Citation(s)

ระบบจะส่งรายการบรรณานุกรมไปแทรกที่หน้า Ms Word

Author-Date	Journal	Ref Type	URL
er check d...	Earth Surfa...	Journal Arti...	http://dx.doi
ms in the c...	Water and ...	Journal Arti...	http://dx.doi
ange and c...	Hydrologic...	Journal Arti...	http://dx.doi
and geomorphological influenc...	Regulated ...	Journal Arti...	http://dx.doi
improve the mitigative effe...	Hydrologic...	Journal Arti...	http://dx.doi

Showing 5 of 5 references in Group. (All References: 18)

start | Internet E... | Microsoft Pow... | My Documents | Microsoft ... | EndNote X2 - ... | EN | 4:48 PM

Insert Citation

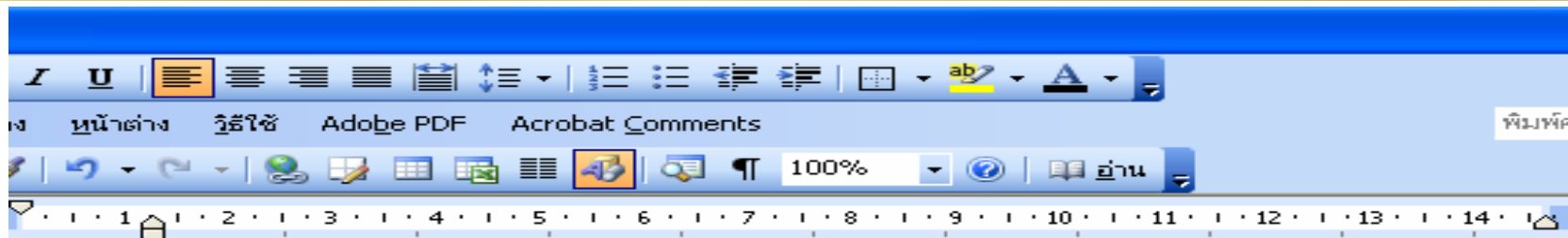

3.1

กรณี ไม่กำหนดตำแหน่ง Cursor ในข้อความที่

Ms Word

ผลการ Insert จะปรากฏที่ท้ายข้อความ และด้านล่าง

Cite While You Write

Shipping from Yokohama to New York and St. Johns, Newfoundland is simulated by VSLAM for two routes: the Panama Canal, using fast and slow blue water ships, and the Northwest Passage, using identically sized fast and slow Canadian Arctic Class (CAC) 3 ships. Each route is broken into a series of logical legs, and environmental conditions and wait times are assigned. Ice conditions are modeled from historical records. ❶ (Marshall, Kempf, Dyer, & Yen, 1990) Average speed through the Northwest Passage shows a 10% variation. Round trips per year are higher through the Panama Canal in all cases in this study. The required freight rate (RFR) to cover costs, including capital recovery, is calculated for fast ships. RFR for ships from St. Johns to Yokohama using the Northwest Passage is higher than for fast ships from New York to Yokohama. Possible future improvements may improve the economics of the Northwest Passage. ❷ (Marshall et al., 1990)

3.2

กรณี กำหนดตำแหน่งผลการ Insert จะปรากฏที่ตำแหน่ง Cursor และด้านล่าง

Marshall, R., Kempf, J., Dyer, S., & Yen, C.-C. 1990. Visualization of a 3D turbulence model of Lake Erie, *Proceedings of the 1990 symposium on Interactive 3D graphics*. Snowbird, Utah, United States: ACM.

การใช้งานร่วมกับ Microsoft Word (ต่อ) Format Bibliography

1 Tools – CWYW – Format Bib.

2.1 ปราบปรกกรอบเพื่อระบุเอกสาร Ms Word ที่ต้องการจัดรูปแบบบรรณานุกรมใหม่

2.2 เลือกรูปแบบบรรณานุกรม - OK

3 รูปแบบเดิมของรายการบรรณานุกรมใน Ms Word

รูปแบบใหม่

9. การใช้งานร่วมกับ Microsoft Word (ต่อ)

Copy Formatted

Author	Year	Title
Bachelet	2009	Nursing hist
Bachelet	2007	Global clima
Bloch	1997	
Bloch	1997	Practical Ma
Bombino	2006	Assessment
Bombino	2006	Assessment
C. Conesa...	2007	Bed stability
C. Conesa...	2008	Effectivenes
Carolina Boi...	2008	The impact o
Chanson	2004	Environmental Hydraulics for
Chanson	2004	Environmental Hydraulics for
Conesa-Gar...	2007	Bed stability variatio
Conesa-Gar...	2007	Bed stability variatio
Kajiwara	2001	Material evaluation a
Kajiwara	2001	Material evaluation a
Lawrence E...	1997	Dam and geomorph
Malone	1991	Computing climate c

Cite While You Write

Shipping from Yokohama to New York and St. Johns, Newfoundland is simulated by VSLAM for two routes: the Panama Canal, using fast and slow bluewater ships, and the Northwest Passage, using identically sized fast and slow Canadian Arctic Class (CAC) 3 ships. Each route is broken into a series of logical legs, and environmental conditions and wait times are assigned. Ice conditions are modeled from historical records. Average speed through the Northwest Passage shows little seas higher through the Northwest Passage freight rate (RFR) to recover all cost for fast ships. RFR is lower for fast the Northwest Passage, and higher for Yokohama. Possible future thinning of the Northwest Passage.

Marshall, R., Kempf, J., Dyer, S., & Yen, C.-C. 1990. Visualization methods and simulation steering for a 3D turbulence model of Lake Erie, *Proceedings of the 1990 symposium on Interactive 3D graphics*. Snowbird, Utah, United States: ACM.

Q & A

EndNote X2